

OPTION 1

Remplissage interne par Placo BA10 + BA15
+ maintien par PERENATOR

OPTION 2

Remplissage interne par laine de roche
ROCKWOOL 755 (HT700) Ep=25 et Ep=30 - 145Kg/m³

2 points de fixation possible (Cheville FUR S10x135):

- A: dans la feuillure de 59
- B: Sur le pli de 75

Ind A - 22-09-14 - Passage en EI

 "Les marches de l'Oise" bâtiment "Athènes" B.P. N° 30 019 - 60104 Creil Cedex 01 Tél. : 03.44.64.98.98 - Fax : 03.44.64.98.99 E-mail : contact@boullet.fr	CONFIGURATION A BATI A VISSER PPMR OPTION DE MONTAGE		Planche N°: 1	
	PV :	EFR 14-001671	Ech. :	1:1
	BOULLET			
	Date :	20-03-12	Dess. :	A. TROSLARD
Plan N°: B787A				

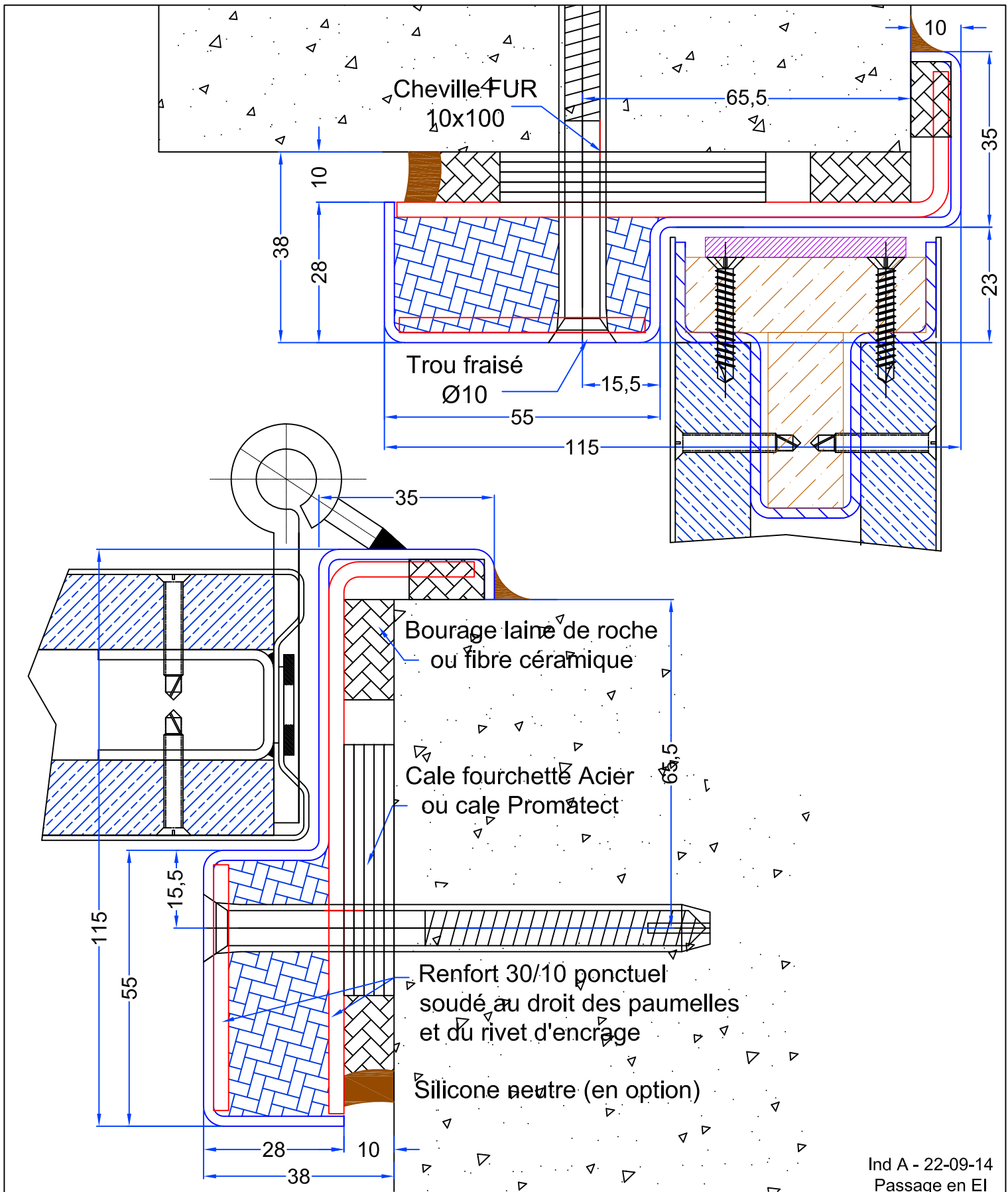

"Les marches de l'Oise"
bâtiment "Athènes"

B.P. N° 30 019 - 60104 Creil Cedex 01
Tél. : 03.44.64.98.98 - Fax : 03.44.64.98.99
E-mail : contact@boullet.fr

CONFIGURATION B
BATI A VISSER PPMR
OPTION DE MONTAGE

Planche N°: 2

PV : EFR 14-001671

Ech. : 1:1

Client :

BOULLET

Date : 20-03-12

Dess. : A.TROSLARD

Plan N°: B787A

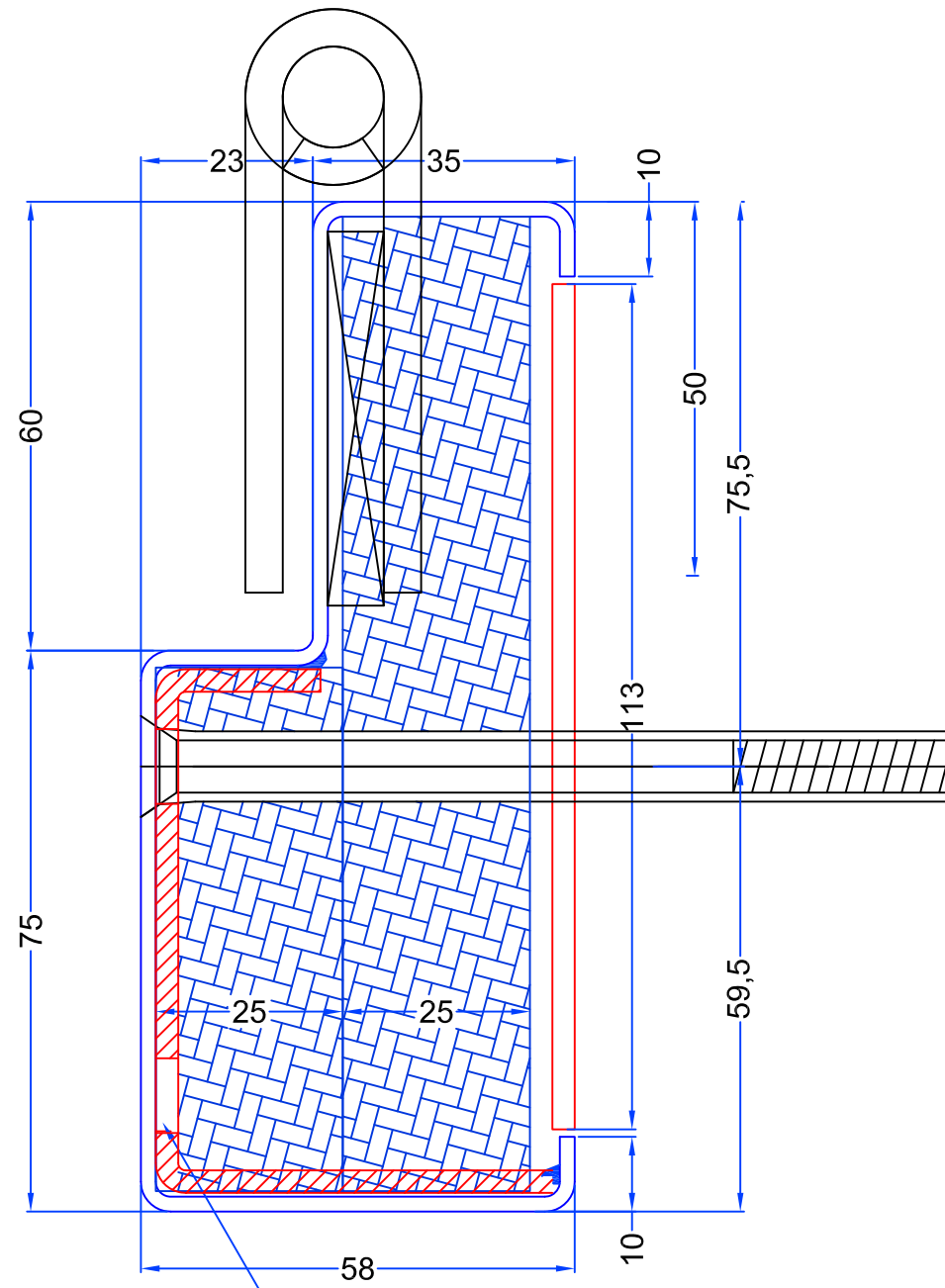

Renfort 30/10 ponctuel
spéciaux pour soudure en
extrémité
U 22x70x53

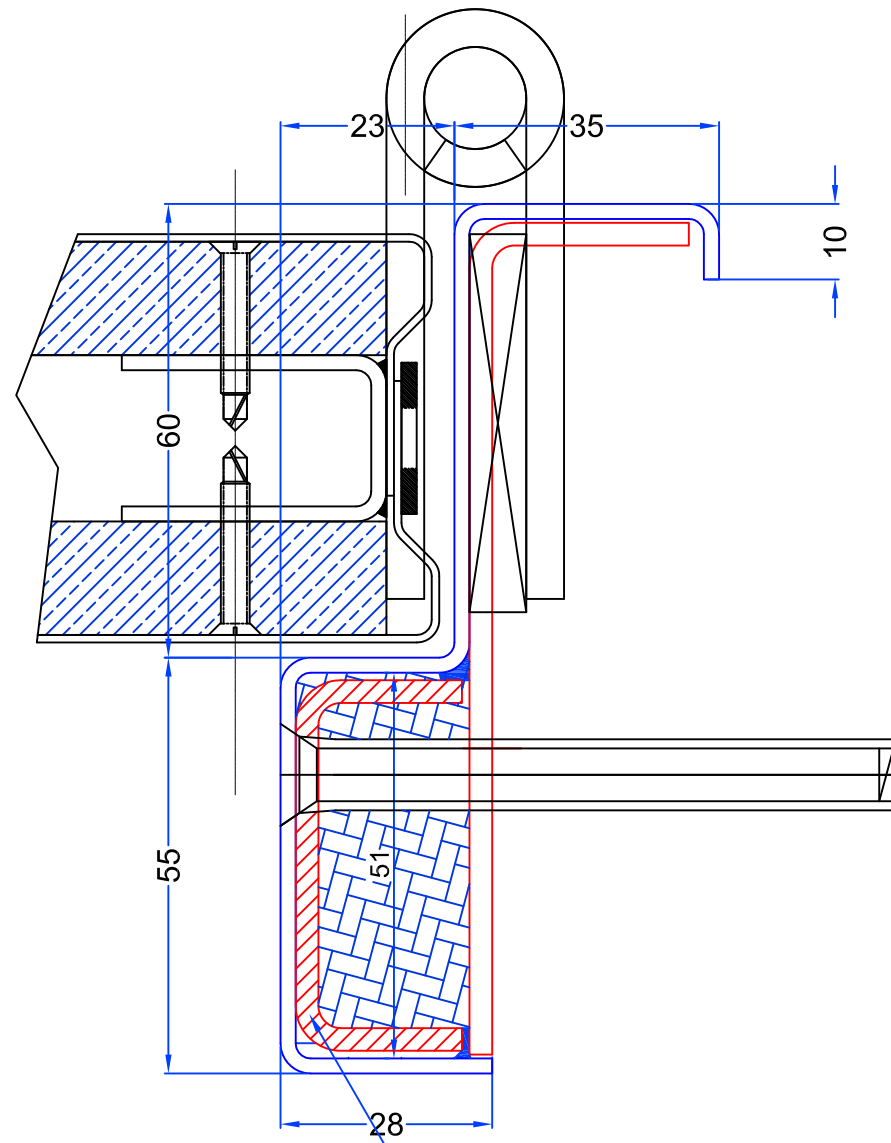

Renfort 30/10 ponctuel
spéciaux pour soudure en
extrémité
U 22x50x22

Ind A - 22-09-14 - Passage en EI

boulet
PORTES COUPE-FEU

"Les marches de l'Oise"
bâtiment "Athènes"
B.P. N° 30 019 - 60104 Creil Cedex 01
Tél. : 03.44.64.98.98 - Fax : 03.44.64.98.99
E-mail : contact@boulet.fr

CONFIGURATION
INOX
BATI A VISSER PPMR
OPTION DE MONTAGE

Planche N°: 3	
PV : EFR 14-001671	Ech. : 1:1
Client : BOULLET	
Date : 20-03-12	Dess. : A. TROSLARD
Plan N°: B787	