

TP-01-02.1

**CUBIERTA NO TRANSITABLE
INVERTIDA
ACABADO TEXLOSA
BICAPA FLOTANTE**

DETALLE ENCUENTRO A MURO

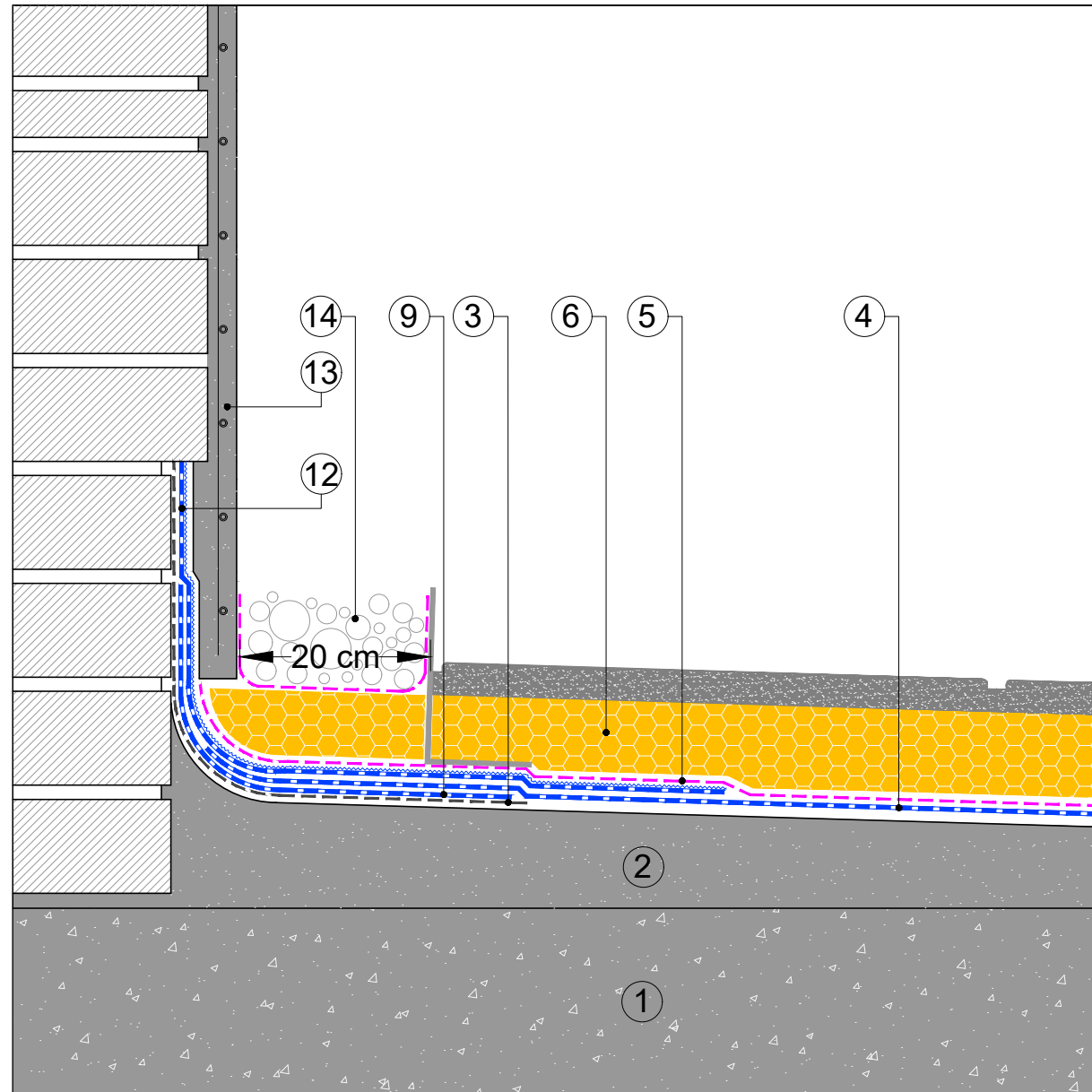

- ① SOPORTE RESISTENTE
- ② FORMACIÓN DE PENDIENTES
- ③ IMPRIMACIÓN: EMUFAL PRIMER
- MEMBRANA IMPERMEABILIZANTE:
BASE: MORTERPLAS APP FP 4KG
ÓPTIMO: MORTERPLAS SBS FP 4 KG
REFORZADA: SOPRALENE ELITE FP 4KG
- ④ CAPA SEPARADORA:
BASE: ROOFTEX V 200
ÓPTIMO: ROOFTEX V 300
REFORZADA: TEXXAM 1500
- BALDOSAS AISLANTE:
BASE: TEXLOSA 60/35 R GRIS
ÓPTIMO: TEXLOSA 80/35 R GRIS
REFORZADO: TEXLOSA 80/35 R BLANCA
- ⑤ DRAINI VERTICAL BTM
- ⑥ MORRIÓN
- ⑦ BANDA DE REFUERZO: MORTERPLAS SBS FP 3KG BAND 33
- ⑧ TAPAJUNTAS: MORTERPLAS SBS FP 4 KG
- ⑨ JUNTALEN
- ⑩ BANDA DE PROTECCIÓN: MORTERPLAS SBS FV 4 KG MIN
- ⑪ ACABADO MURO
- ⑫ ENCUENTRO CON PERÍMETRO:
20 CM DE GRAVA
CAPA SEPARADORA ROOFTEX V 300
SOPRA XPS SL 80
- ⑬
- ⑭

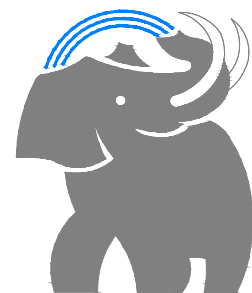

SOPREMA

SOPREMA IBERIA SLU
C/ Ferro, 7 (Pol.Ind. Can Pelegrí)
08755 Castellbisbal (Barcelona) - Spain
Tel. +34.635.14.00
e-mail: info@soprema.es

Project:

-

Customer:

-

Object:

DETALLES CONSTRUCTIVOS CUBIERTA NO
TRANSITABLE INVERTIDA ACABADO TEXLOSA
BICAPA FLOTANTE

Prot. n.

-

Sist.code
TP-01-02

Data:
07-2022

Our. ref.

-

Scale:

ND

NT: SOPREMA no es responsable de la solución final de proyecto.

Estos detalles son sólo indicativos y deberían ser verificados y validados por el Projectista y/o el aplicador según las condiciones reales de proyecto, bajo su responsabilidad.

DRAFT