

**TP-03-02m**  
 COBERTURA TRANSITÁVEL  
 SEM ISOLAMENTO TÉRMICO  
 ACABAMENTO CERÂMICO SOBRE  
 BETONILHA

DETALHE TUBO DE QUEDA

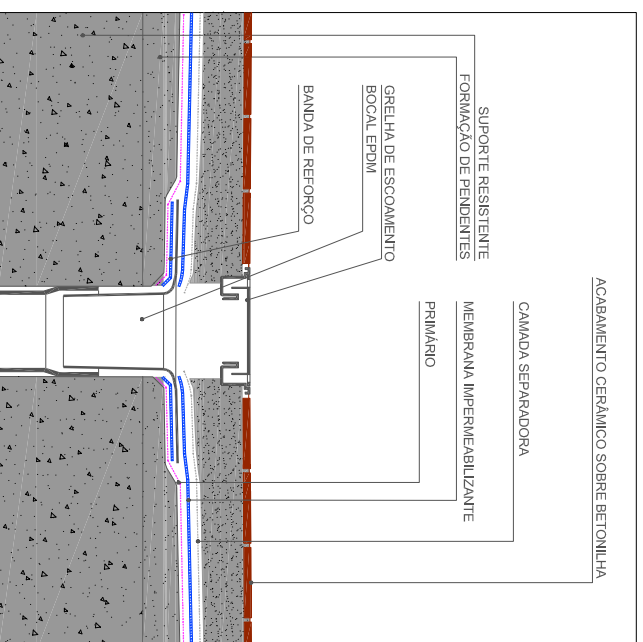

**TP-03-02m**  
 COBERTURA TRANSITÁVEL  
 SEM ISOLAMENTO TÉRMICO  
 ACABAMENTO CERÂMICO SOBRE  
 BETONILHA

DETALHE JUNTA DE DILATAÇÃO ESTRUTURAL

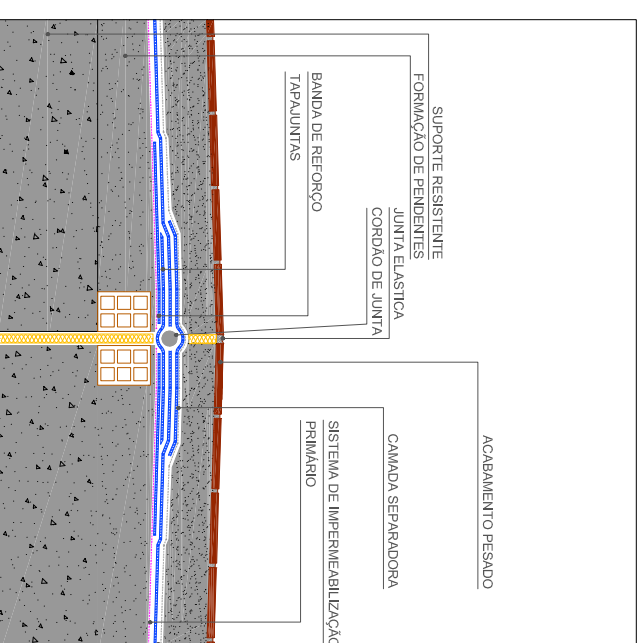

**TP-03-02m**  
 COBERTURA TRANSITÁVEL  
 SEM ISOLAMENTO TÉRMICO  
 ACABAMENTO CERÂMICO SOBRE  
 BETONILHA

DETALHE JUNTA REMATE PERIFÉRICO

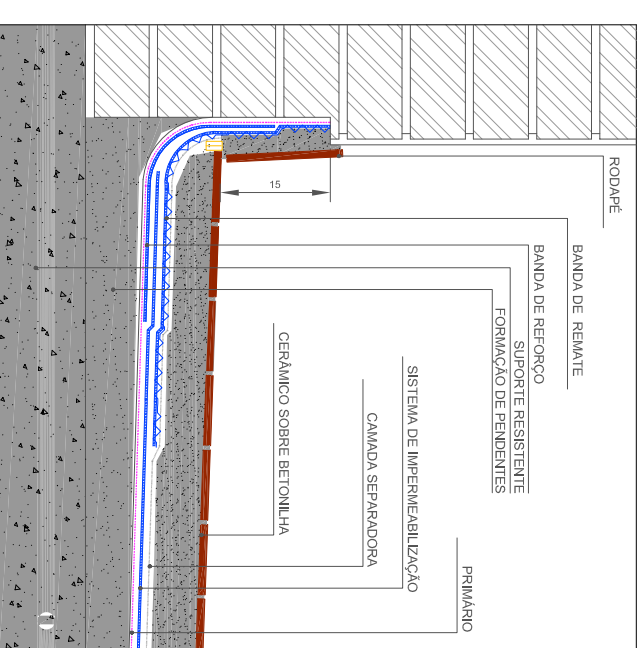

SOPREMA S.A.  
 Zona Industrial de Alpiarça \* Rua A - Lote 4B \*  
 2090-242 Alpiarça - Portugal  
 Tel. +351 243 240 020  
 e-mail: info@soprema.pt

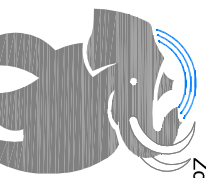

**SOPREMA**

Projeto:

-

Objeto:

DETALHES CONSTRUTIVOS REMATES DE COBERTURA

Cliente:

-

Desenho n.º

-

Referência:

-

Có. Sistema  
 TP-03-02m

Data:  
 05-2019

Escala:

ND

NT: SOPREMA não é responsável pela solução final de projeto.  
 Estes detalhes são apenas indicativos e deverão ser verificados e validados, em conformidade com as condições reais de projeto, pelo projectista e/ou pelo instalador responsáveis.

**DRAFT**