

TI-03-14.1

CUBIERTA TRANSITABLE INTENSIVA ACABADO ADOQUÍN SIN AISLAMIENTO

DETALLE PERIMETRAL

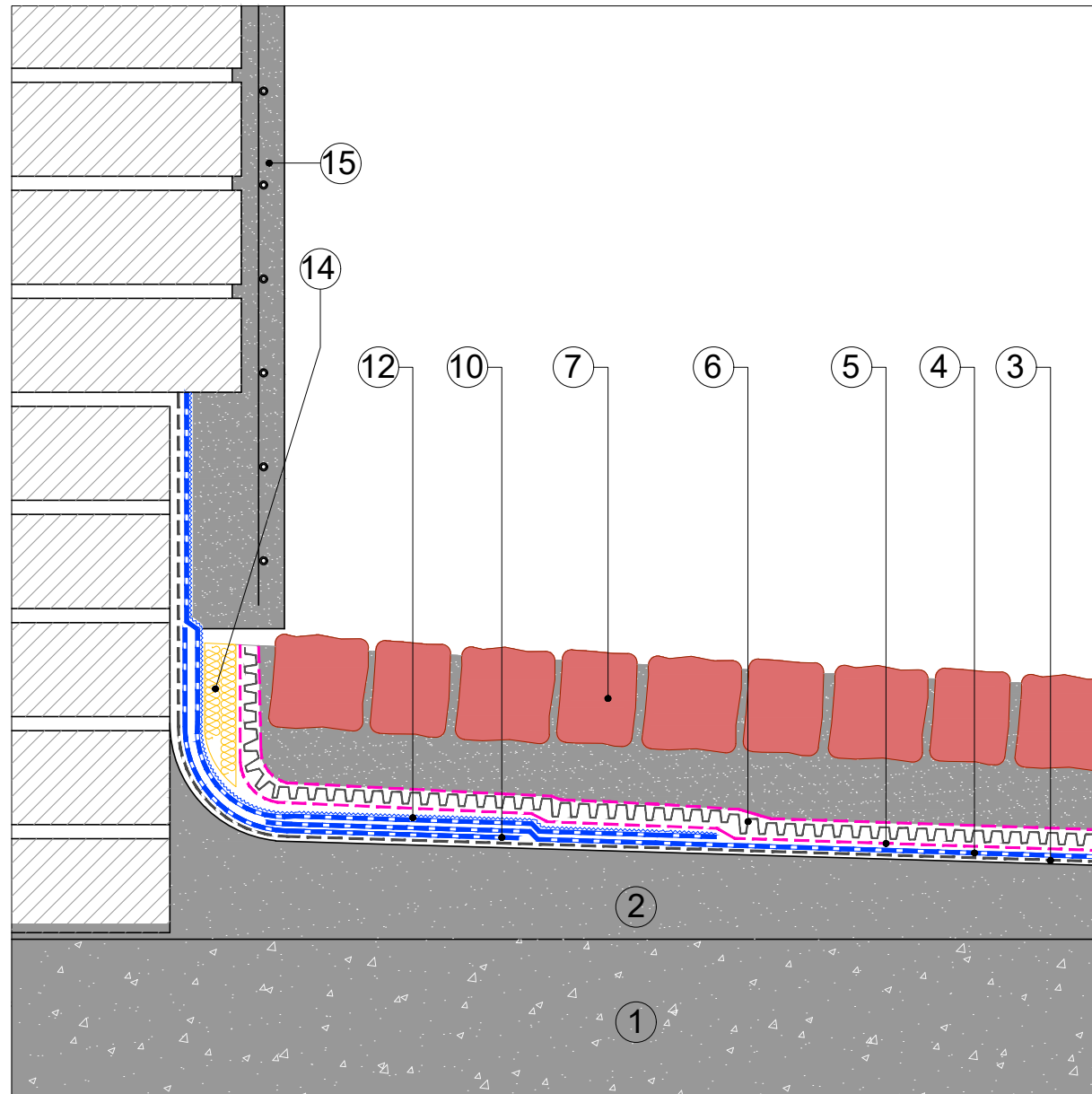

- ① SOPORTE RESISTENTE
- ② FORMACIÓN DE PENDIENTES
- IMPRIMACIÓN:
BASE: EMUFAL PRIMER
ÓPTIMO: EMUFAL PRIMER
REFORZADO: SOPRADÈRE
- ③
- MEMBRANA IMPERMEABILIZANTE:
BASE: MORTERPLAS APP FP 4KG
ÓPTIMO: MORTERPLAS SBS FP 4 KG
REFORZADA: SOPRALENE ELITE FP 4KG
- ④
- CAPA SEPARADORA:
BASE: ROOFTEX V 200
ÓPTIMO: TEXXAM 1000
REFORZADA: TEXXAM 1500
- ⑤
- CAPA DRENANTE:
BASE: DRENTX IMPACT 200
ÓPTIMO: DRENTX IMPACT PARKING
REFORZADO: DRENTX IMPACT PARKING
- ⑥
- ⑦ ADOQUÍN
- ⑧ DRAINI VERTICAL BTM
- ⑨ SUMIDERO CON REJILLA
- ⑩ BANDA DE REFUERZO: MORTERPLAS SBS FP 3KG BAND 33
- ⑪ TAPAJUNTAS: MORTERPLAS SBS FP 4 KG
- ⑫ BANDA DE TERMINACIÓN: MORTERPLAS SBS FPV 4 KG MIN
- ⑬ JUNTALEN
- ⑭ JUNTA ELÁSTICA
- ⑮ ACABADO MURO

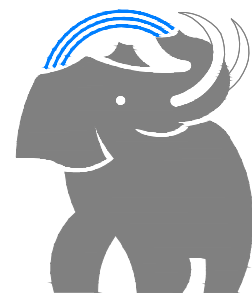

SOPREMA

SOPREMA IBERIA SLU
C/ Ferro, 7 (Pol.Ind. Can Pelegrí)
08755 Castellbisbal (Barcelona) - Spain
Tel. +34.635.14.00
e-mail: info@soprema.es

Project:

-

Customer:

-

Object:

DETALLES CONSTRUCTIVOS CUBIERTA
TRANSITABLE INTENSIVA ACABADO ADOQUÍN SIN
AISLAMIENTO

Prot. n.

-

Sist.code
TI-03-14

Data:
08-2023

Our. ref.

-

Scale:

ND

NT: SOPREMA no es responsable de la solución final de proyecto.

Estos detalles son sólo indicativos y deberían ser verificados y validados por el Projectista y/o el aplicador según las condiciones reales de proyecto, bajo su responsabilidad.

DRAFT