

TI-03-14

CUBIERTA TRANSITABLE INTENSIVA
ACABADO ADOQUÍN
SIN AISLAMIENTO

DETALLE DESAGÜE

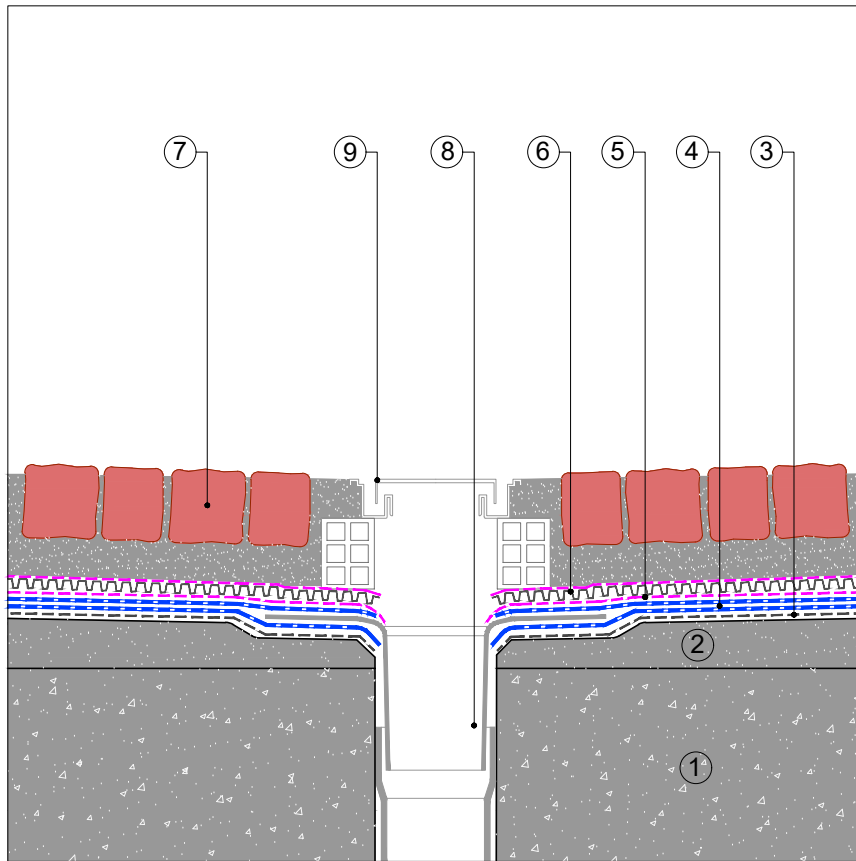

TI-03-14

CUBIERTA TRANSITABLE INTENSIVA
ACABADO ADOQUÍN
SIN AISLAMIENTO

DETALLE JUNTA ESTRUCTURAL

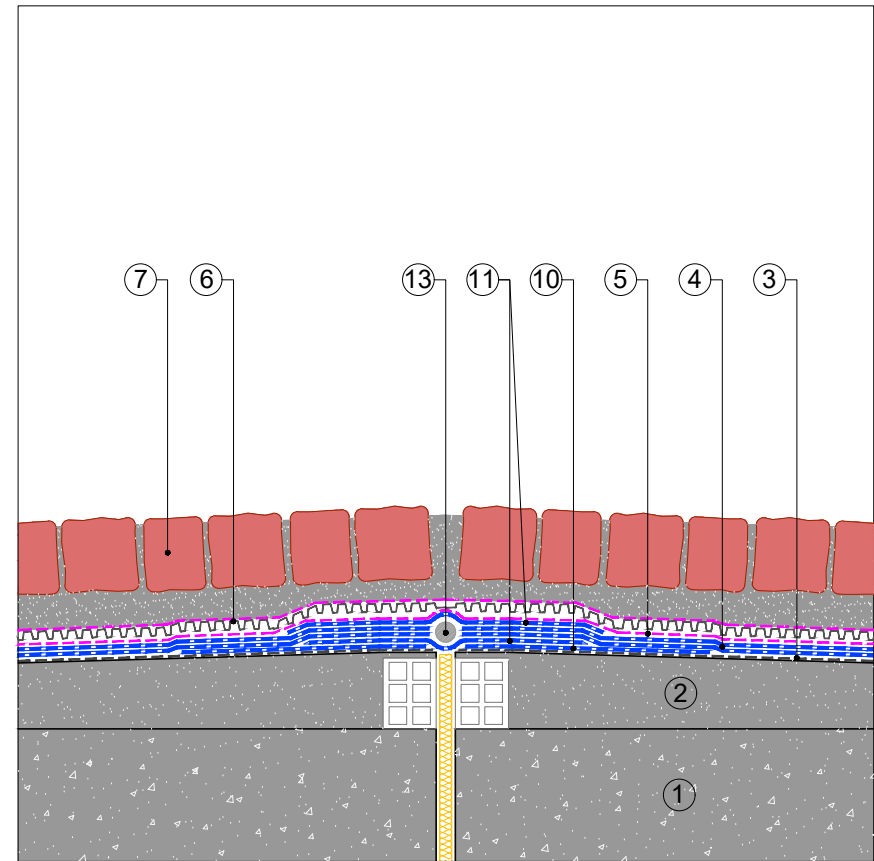

SOPREMA IBERIA SLU
C/ Ferro, 7 (Pol.Ind. Can Pelegrí)
08755 Castellbisbal (Barcelona) - Spain
Tel. +34.635.14.00
e-mail: info@soprema.es

SOPREMA®

Project:	-
Customer:	-

Object:	
DETALLES CONSTRUCTIVOS CUBIERTA TRANSITABLE INTENSIVA ACABADO ADOQUÍN SIN AISLAMIENTO	
Prot. n.	Our. ref.
-	-
Sist.code	Data:
TI-03-14	07-2022
Scale:	
ND	

NT: SOPREMA no es responsable de la solución final de proyecto.
Estos detalles son sólo indicativos y deberían ser verificados y validados por el Projectista y/o el aplicador según las condiciones reales de proyecto bajo su responsabilidad.

DRAFT