

# TP-01-02.1

CUBIERTA NO TRANSITABLE  
 INVERTIDA  
 ACABADO TEXLOSA  
 BICAPA FLOTANTE

## DETALLE DESAGÜE

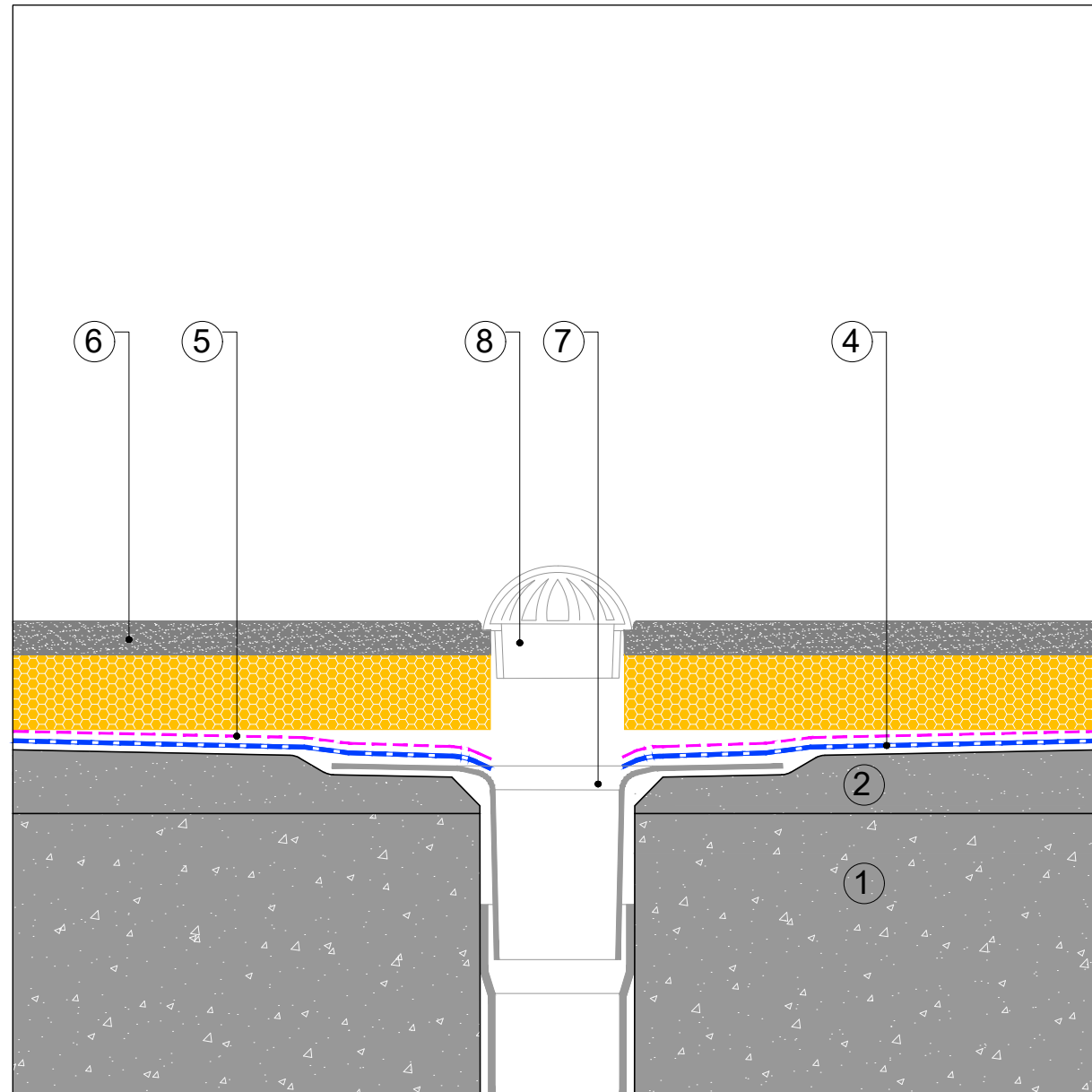

# TP-01-02.1

CUBIERTA NO TRANSITABLE  
 INVERTIDA  
 ACABADO TEXLOSA  
 BICAPA SBS FLOTANTE

## DETALLE JUNTA ESTRUCTURAL

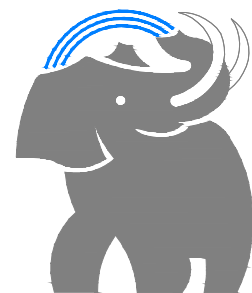
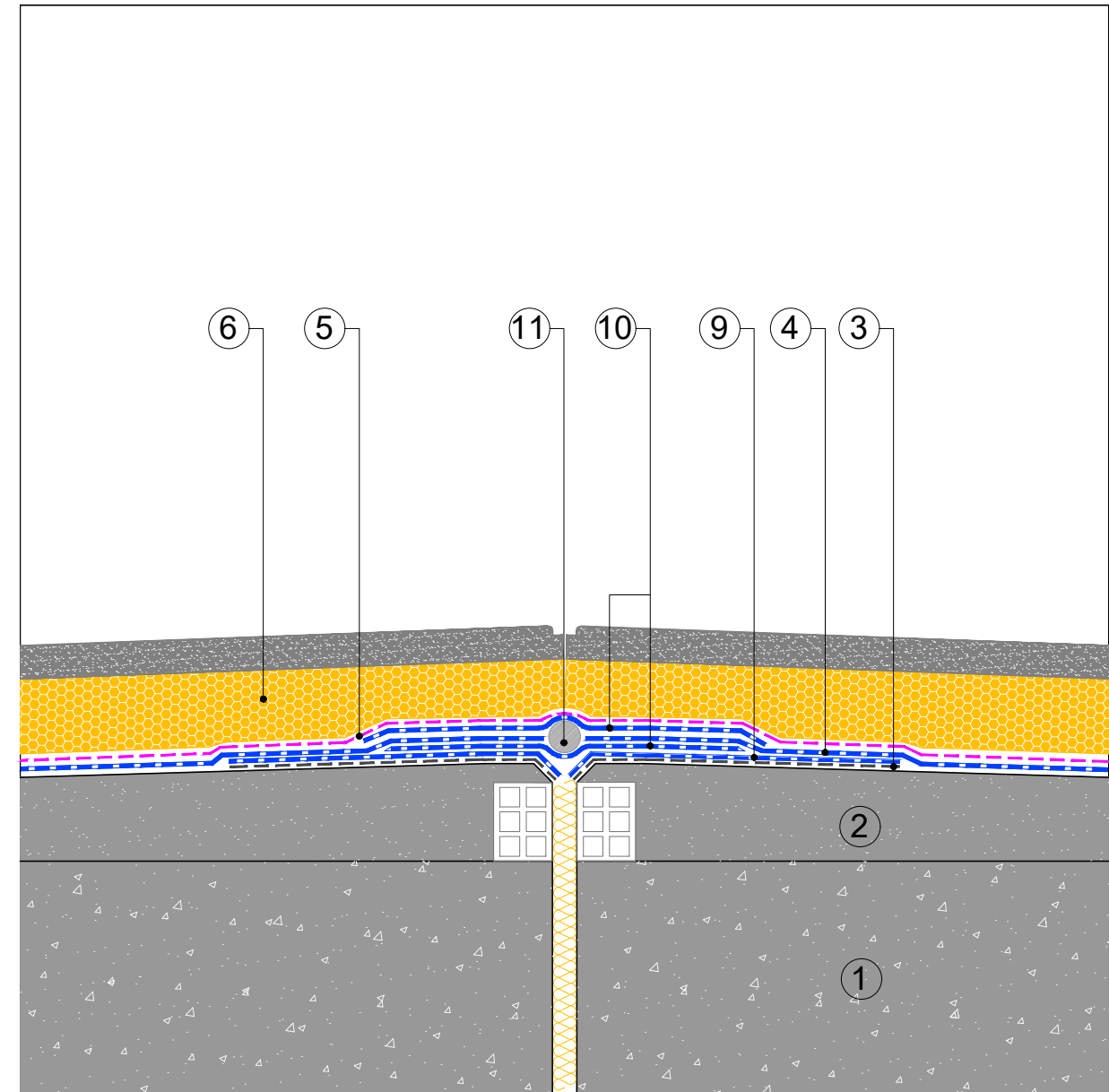

**SOPREMA**

SOPREMA IBERIA SLU  
 C/ Ferro, 7 (Pol.Ind. Can Pelegrí)  
 08755 Castellbisbal (Barcelona) - Spain  
 Tel. +34.635.14.00  
 e-mail: info@soprema.es

Project:

-

Customer:

-

Object:

DETALLES CONSTRUCTIVOS CUBIERTA NO  
 TRANSITABLE INVERTIDA ACABADO TEXLOSA  
 BICAPA FLOTANTE

Prot. n.

-

Sist.code  
 TP-01-02

Data:  
 07-2022

Our. ref.

-

Scale:

ND

NT: SOPREMA no es responsable de la solución final de proyecto.

Estos detalles son sólo indicativos y deberían ser verificados y validados por el Proyectista y/o el aplicador según las condiciones reales de proyecto, bajo su responsabilidad.

**DRAFT**