

## RIVESTIMENTO PRATICABILE SU PANNELLO DI LEGNO A 3 STRATI

senza isolamento termico  
praticabili ai fini del controllo e della manutenzione

- |   |                                      |  |  |
|---|--------------------------------------|--|--|
| ① | Strato di utilizzo                   | Pannelli in cemento<br>su pietrisco da 30 mm                     | applicazione sfusa   |
| ② | Anticalpestio /<br>Strato protettivo | SOPRADRAIN TP o 1E1  | applicazione sfusa   |
| ③ | Impermeabilizzazione                 | due strati<br><br>SOPRALEN EP5 ard flam<br><br>SOPRALEN STICK 30 | saldatura su tutta la superficie;<br><br>giunzioni sovrapposte di 10 cm incollate<br>su tutta la superficie;<br><br>giunzioni sovrapposte di 10 cm e saldate |
| ④ | Pannello in legno<br>a 3 strati*     | con pendenza 1.5%  | avvitato nell'architrave   |

\*sulle giunzioni dei pannelli in legno bisogna posare una striscia in sopravelo

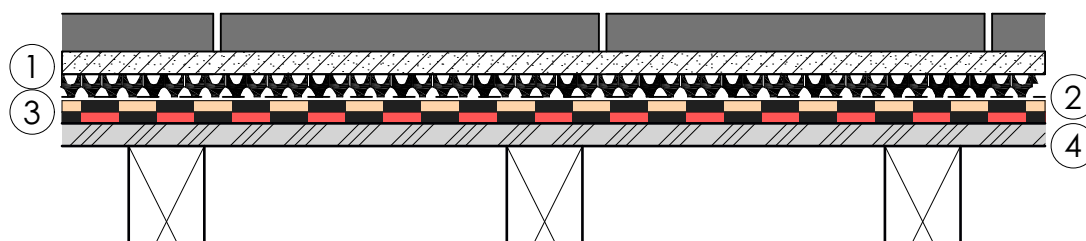

03/2021

**SOPREMA AG**

 Härdlistrasse 1-2 • CH-8957 Spreitenbach • Telefon +41 (0)56 418 59 30 • Fax +41 (0)56 418 59 31  
 Email [info@soprema.ch](mailto:info@soprema.ch) • Internet [www.soprema.ch](http://www.soprema.ch)