

TP-01-03

CUBIERTA TRANSITABLE
ACABADO BALDOSA FLOTANTE
SOPRADALLE CERAM

INVERTIDA
DETALLE PERIMETRAL

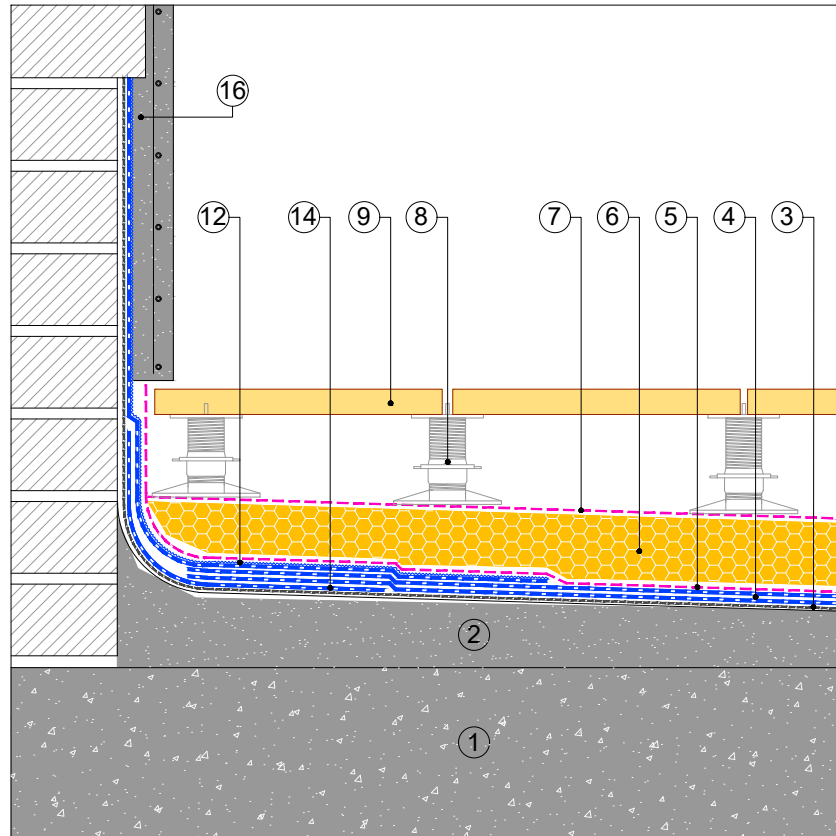

- ① SOPORTE RESISTENTE
- ② FORMACIÓN DE PENDIENTES
- ③ IMPRIMACIÓN:
BASE: EMUFAL PRIMER
ÓPTIMO: EMUFAL PRIMER
REFORZADO: SOPRADÈRE
- ④ MEMBRANA IMPERMEABILIZANTE:
BASE: MORTERPLAS APP FV 3KG + MORTERPLAS APP FP 3KG
ÓPTIMO: MORTERPLAS SBS FV 4 KG + MORTERPLAS SBS FP 4 KG
REFORZADA: ELASTOPHENE ELITE FV 4 KG + SOPRALENE ELITE FP 4KG
- ⑤ CAPA SEPARADORA:
BASE: ROOFTEX V 200
ÓPTIMO: ROOFTEX V 200
REFORZADA: TEXXAM 1000
- ⑥ AISLAMIENTO TÉRMICO:
BASE: SOPRA XPS SL 60
ÓPTIMO: SOPRA XPS SL 80
REFORZADO: SOPRA XPS SL 100
- ⑦ CAPA SEPARADORA:
BASE: ROOFTEX V 150
ÓPTIMO: TEXXAM 1500
REFORZADA: TEXXAM 3000
- ⑧ SOPORTE DE ALTA RESISTENCIA SOPREMA
- ⑨ BALDOSA CERÁMICA: SOPRADALLE CERAM
- ⑩ DRAINI VERTICAL BTM
- ⑪ MORRIÓN
- ⑫ BANDA DE REFUERZO: MORTERPLAS SBS FP 3KG BAND 33
- ⑬ TAPAJUNTAS: MORTERPLAS SBS FP 4 KG
- ⑭ BANDA DE TERMINACIÓN: MORTERPLAS SBS FV 4 KG MIN
- ⑮ JUNTALEN
- ⑯ ACABADO MURO

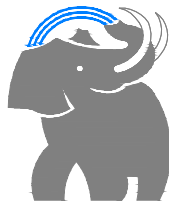

SOPREMA IBERIA SLU
C/ Ferro, 7 (Pol.Ind. Can Pelegrí)
08755 Castellbisbal (Barcelona) - Spain
Tel. +34.635.14.00
e-mail: info@soprema.es

SOPREMA®

Project:
-

Customer:
-

Object:
DETALLES CONSTRUCTIVOS CUBIERTA
TRANSITABLE ACABADO BALDOSA FLOTANTE
SOPRADALLE CERAM

Prot. n.
-

Sist.code
TP-01-03

Data:
07-2022

Our. ref.
-

Scale:
ND

NT: SOPREMA no es responsable de la solución final de proyecto.
Estos detalles son sólo indicativos y deberían ser verificados y validados por el Projectista y/o el aplicador según las condiciones reales de proyecto bajo su responsabilidad.

DRAFT