

TP-01-10
CUBIERTA TRANSITABLE
ACABADO FLOTANTE
PRESTIDALLE
INVERTIDA
DETALLE DESAGÜE

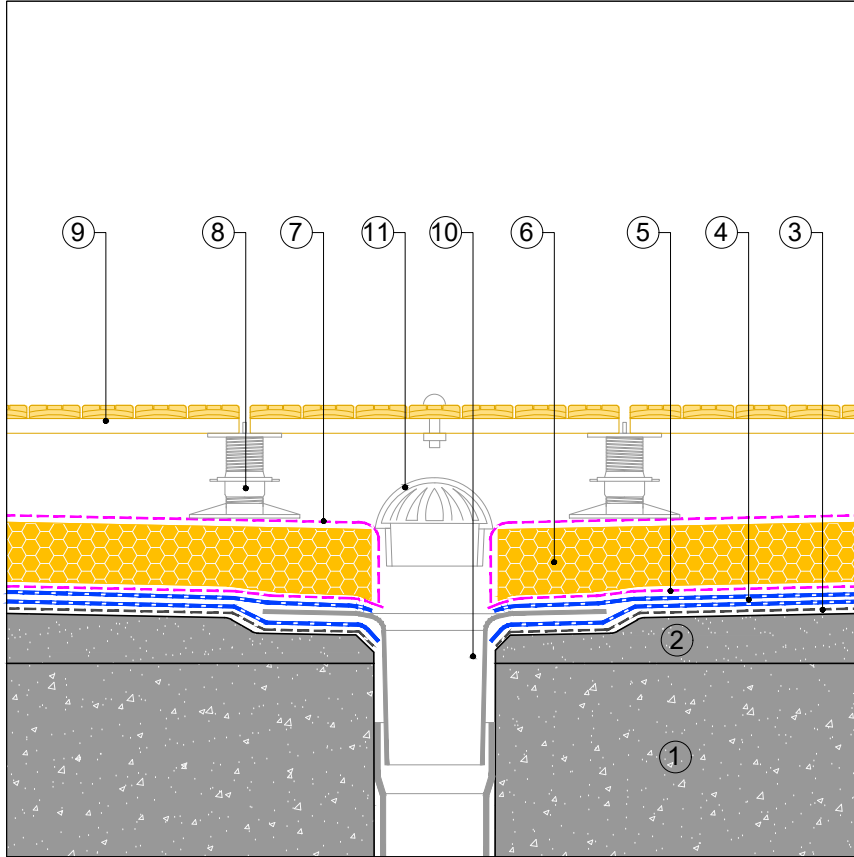

TP-01-10
CUBIERTA TRANSITABLE
ACABADO FLOTANTE
PRESTIDALLE
INVERTIDA
DETALLE JUNTA ESTRUCTURAL

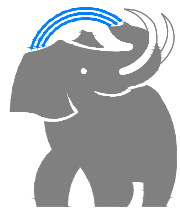
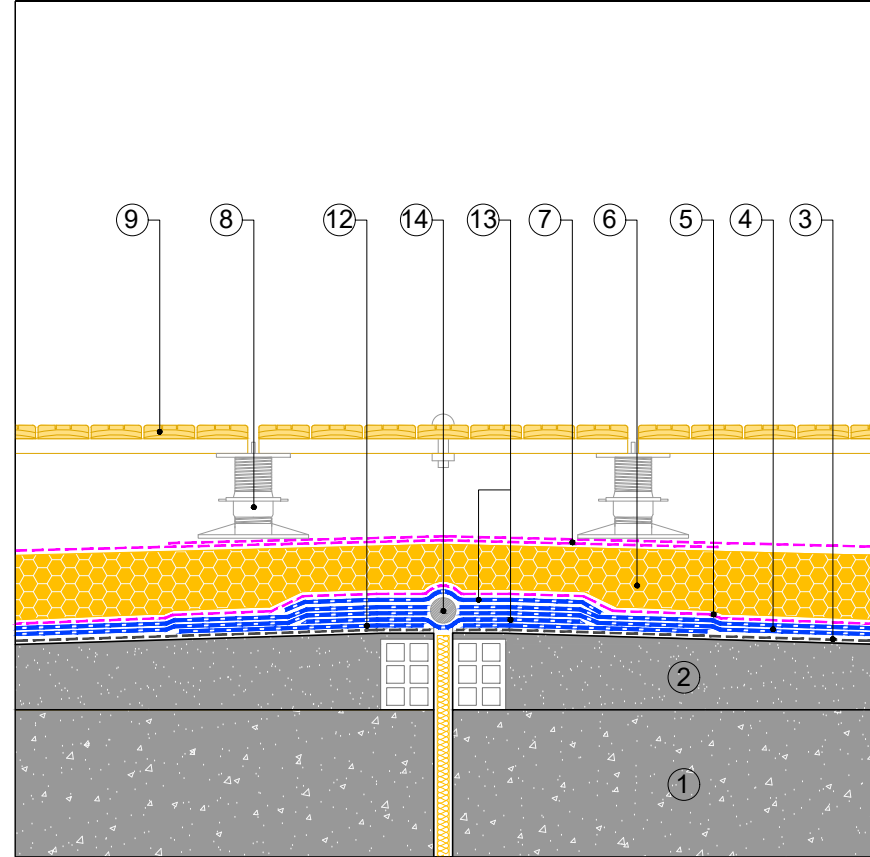

SOPREMA IBERIA SLU
 C/ Ferro, 7 (Pol.Ind. Can Pelegrí)
 08755 Castellbisbal (Barcelona) - Spain
 Tel. +34.635.14.00
 e-mail: info@soprema.es

SOPREMA[®]

Project:
 -
 Customer:
 -

Object:
**DETALLES CONSTRUCTIVOS CUBIERTA
 TRANSITABLE ACABADO BALDOSA FLOTANTE
 PRESTIDALLE INVERTIDA**

Prot. n.
 -

Sist.code
 TP-01-10

Data:
 07-2022

Our. ref.
 -

Scale:
 ND

NT: SOPREMA no es responsable de la solución final de proyecto.
 Estos detalles son sólo indicativos y deberían ser verificados y validados por el Proyectista y/o el aplicador según las condiciones reales de proyecto bajo su responsabilidad.

DRAFT