

TE-01-20.A1

CUBIERTA INCLINADA INVERTIDA SOBRE HORMIGÓN ACABADO TEJA CERÁMICA

DETALLE ENTREGA A MURO

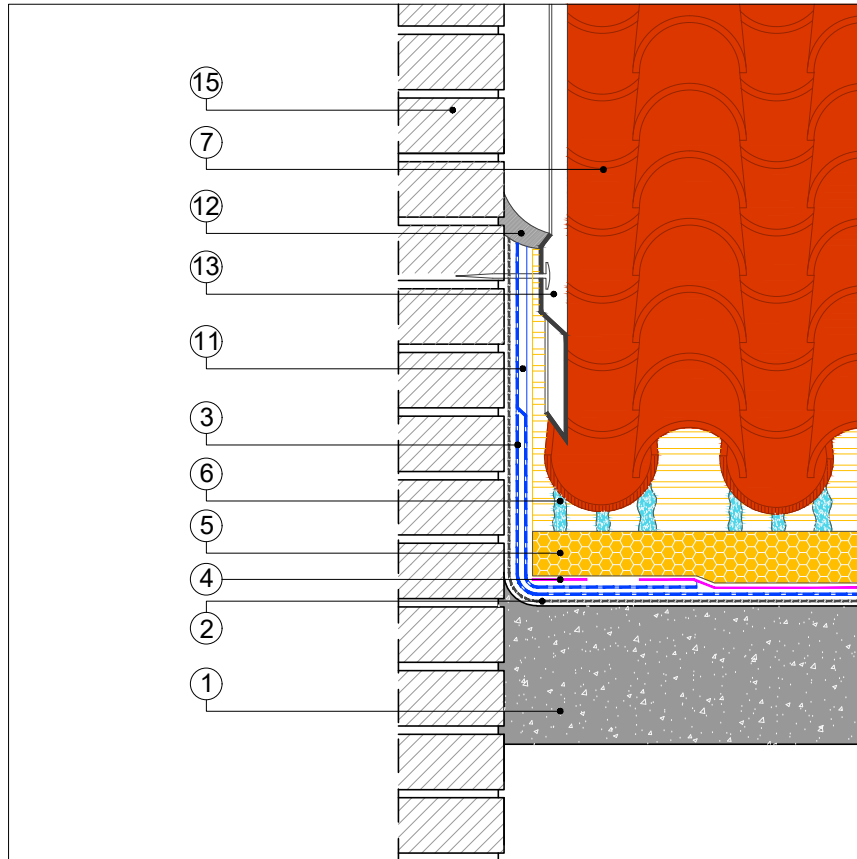

- ① SOPORTE HORMIGÓN
- IMPRIMACIÓN:
BASE: EMUFAL PRIMER
ÓPTIMO: EMUFAL PRIMER
REFORZADA: SOPRADÈRE
- ②
- MEMBRANA IMPERMEABILIZANTE:
BASE: MOPLAS SBS FV 25 GR-S
③ ÓPTIMO: EDILSTICK 2MM TNT/RAND
REFORZADA: EDILSTICK 2MM TNT/RAND
- ④ ADHESIVO: COLTACK EVOLUTION
- AISLAMIENTO TÉRMICO:
BASE: SOPRA XPS TR 60
⑤ ÓPTIMO: SOPRA XPS TR 80
REFORZADA: SOPRA XPS TR 100
- ⑥ ADHESIVO POLIURETANO: ALSAN FOAM MF
- ⑦ ACABADO TEJA CERÁMICA
- ⑧ FIJACIONES MECÁNICAS
- ⑨ PIEZA DE CUMBRERA
- ⑩ BANDA DE REFUERZO: EDILSTICK 2mm TNT/RAND
- ⑪ BANDA DE TERMINACIÓN: SOPRASOLIN A 30
- ⑫ SELLADO: ALSAN MASTIC 2200
- ⑬ PERFIL METÁLICO SOPREMA PARA LÁMINAS
- ⑭ CANALÓN
- ⑮ MURO PERIMETRAL

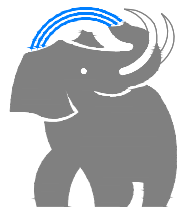

SOPREMA[®]

SOPREMA IBERIA SLU
C/ Ferro, 7 (Pol.Ind. Can Pelegrí)
08755 Castellbisbal (Barcelona) - Spain
Tel. +34.635.14.00
e-mail: info@soprema.es

Project:
-

Customer:
-

Object:
DETALLES CONSTRUCTIVOS CUBIERTA INCLINADA
INVERTIDA SOBRE HORMIGÓN ACABADO TEJA
CERÁMICA

Prot. n.
-

Sist.code
TE-01-20.A1

Our. ref.
-

Scale:
ND

NT: SOPREMA no es responsable de la solución final de proyecto.
Estos detalles son sólo indicativos y deberían ser verificados y validados por el Proyectista y/o el aplicador según las condiciones reales de proyecto bajo su responsabilidad.

DRAFT