

TP-03-03

CUBIERTA TRANSITABLE  
 ACABADO BALDOSA FLOTANTE  
 SOPRADALLE CERAM  
 SIN AISLAMIENTO  
 DETALLE PERIMETRAL

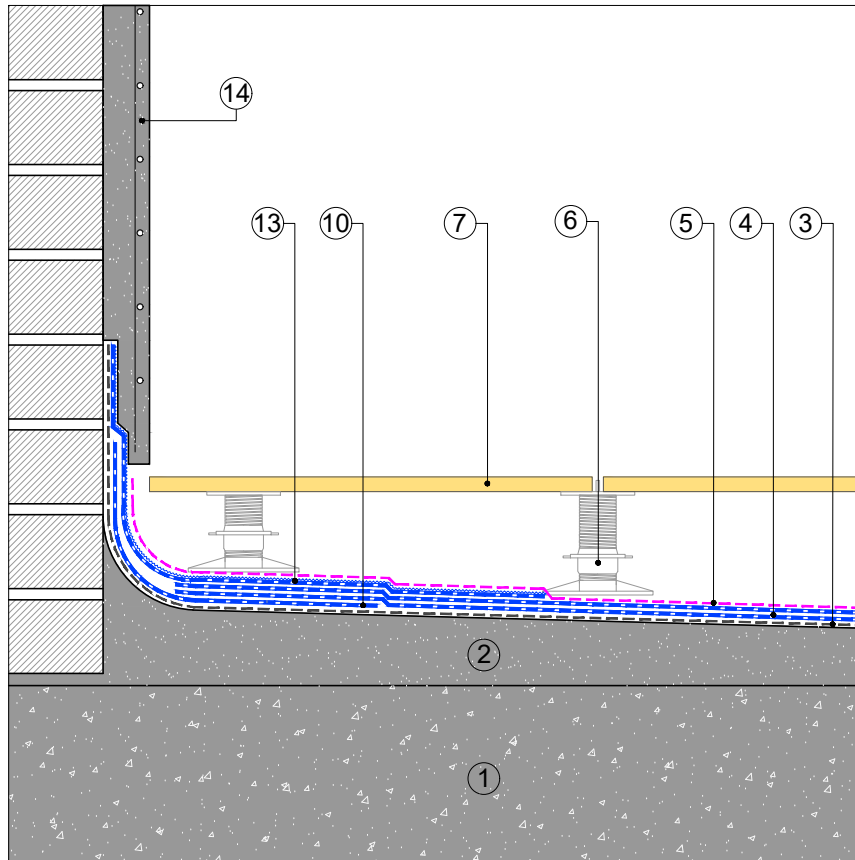

- ① SOPORTE RESISTENTE
- ② FORMACIÓN DE PENDIENTES
- IMPRIMACIÓN:  
 BASE: EMUFAL PRIMER  
 ÓPTIMO: EMUFAL PRIMER  
 REFORZADO: SOPRADÈRE
- ③
- MEMBRANA IMPERMEABILIZANTE:  
 BASE: MORTERPLAS APP FV 3KG + MORTERPLAS APP FP 3KG  
 ÓPTIMO: MORTERPLAS SBS FV 4 KG + MORTERPLAS SBS FP 4 KG  
 REFORZADA: ELASTOPHENE ELITE FV 4 KG + SOPRALENE ELITE FP 4KG
- ④
- CAPA SEPARADORA:  
 BASE: ROOFTEX V 200  
 ÓPTIMO: TEXXAM 1500  
 REFORZADA: TEXXAM 3000
- ⑤
- ⑥ SOPORTES DE ALTA RESISTENCIA SOPREMA
- ⑦ BALDOSA SOPREDALLE CERAM
- ⑧ DRAINI VERTICAL BTM
- ⑨ MORRIÓN
- ⑩ BANDA DE REFUERZO: MORTERPLAS SBS FP 3KG BAND 33
- ⑪ TAPAJUNTAS: MORTERPLAS SBS FP 4 KG
- ⑫ JUNTALEN
- ⑬ BANDA DE TERMINACIÓN: MORTERPLAS SBS FV 4 KG MIN
- ⑭ ACABADO MURO



SOPREMA IBERIA SLU  
 C/ Ferro, 7 (Pol.Ind. Can Pelegrí)  
 08755 Castellbisbal (Barcelona) - Spain  
 Tel. +34.635.14.00  
 e-mail: info@soprema.es

**SOPREMA**®

Project:	-
Customer:	-

Object:	
DETALLES CONSTRUCTIVOS CUBIERTA TRANSITABLE ACABADO BALDOSA FLOTANTE SOPRADALLE CERAM SIN AISLAMIENTO	
Prot. n.	Our. ref.
-	-
Sist.code	Data:
TP-03-03	07-2022
Scale:	
ND	

NT: SOPREMA no es responsable de la solución final de proyecto.  
 Estos detalles son sólo indicativos y deberían ser verificados y validados por el Proyectista y/o el aplicador según las condiciones reales de proyecto bajo su responsabilidad.

DRAFT