

NT-01-09.1
CUBIERTA NO TRANSITABLE
INVERTIDA
ACABADO CANTO RODADO

DETALLE DESAGÜE

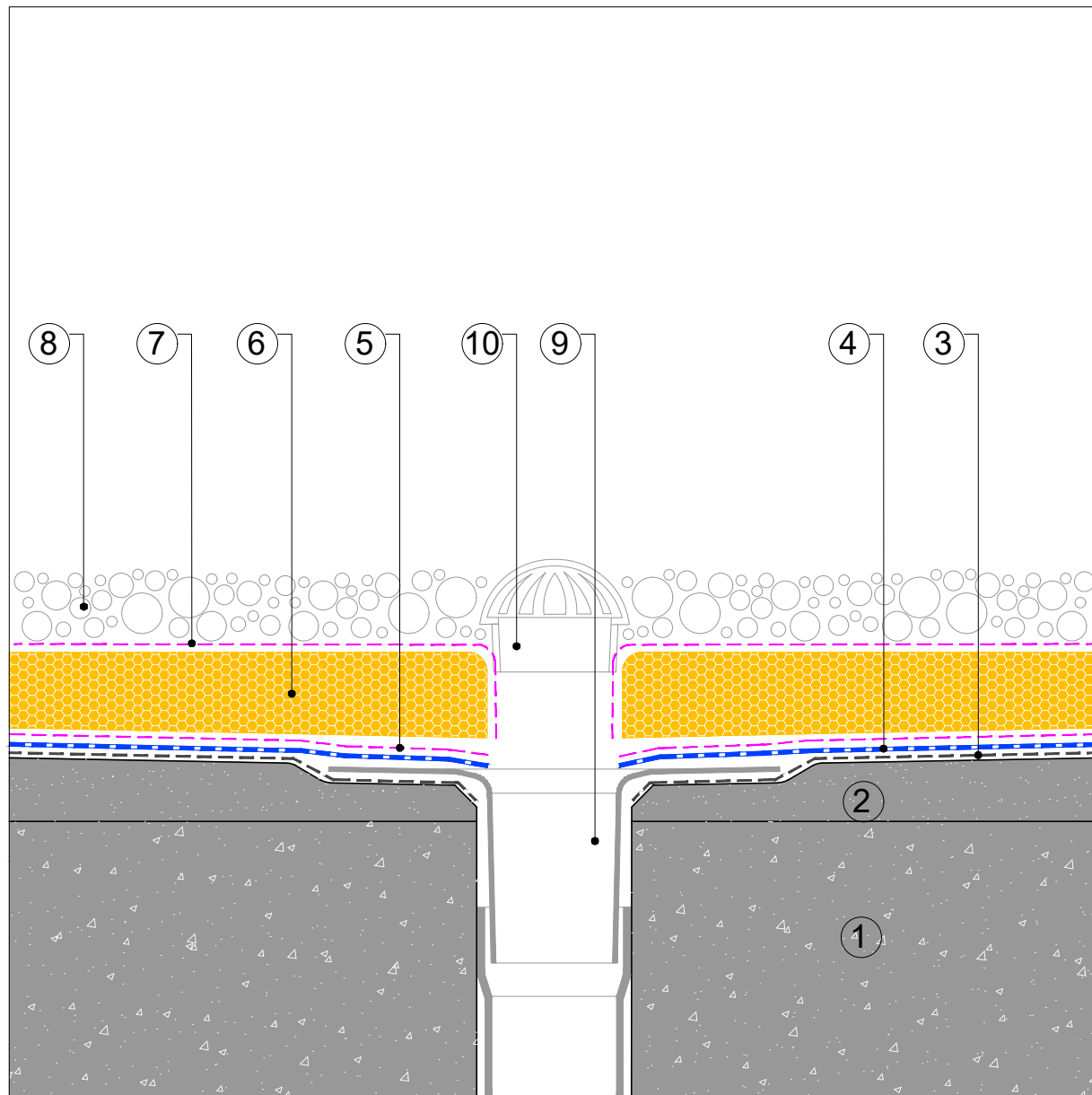

NT-01-09.1
CUBIERTA NO TRANSITABLE
INVERTIDA
ACABADO CANTO RODADO

DETALLE JUNTA ESTRUCTURAL

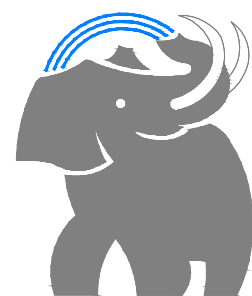
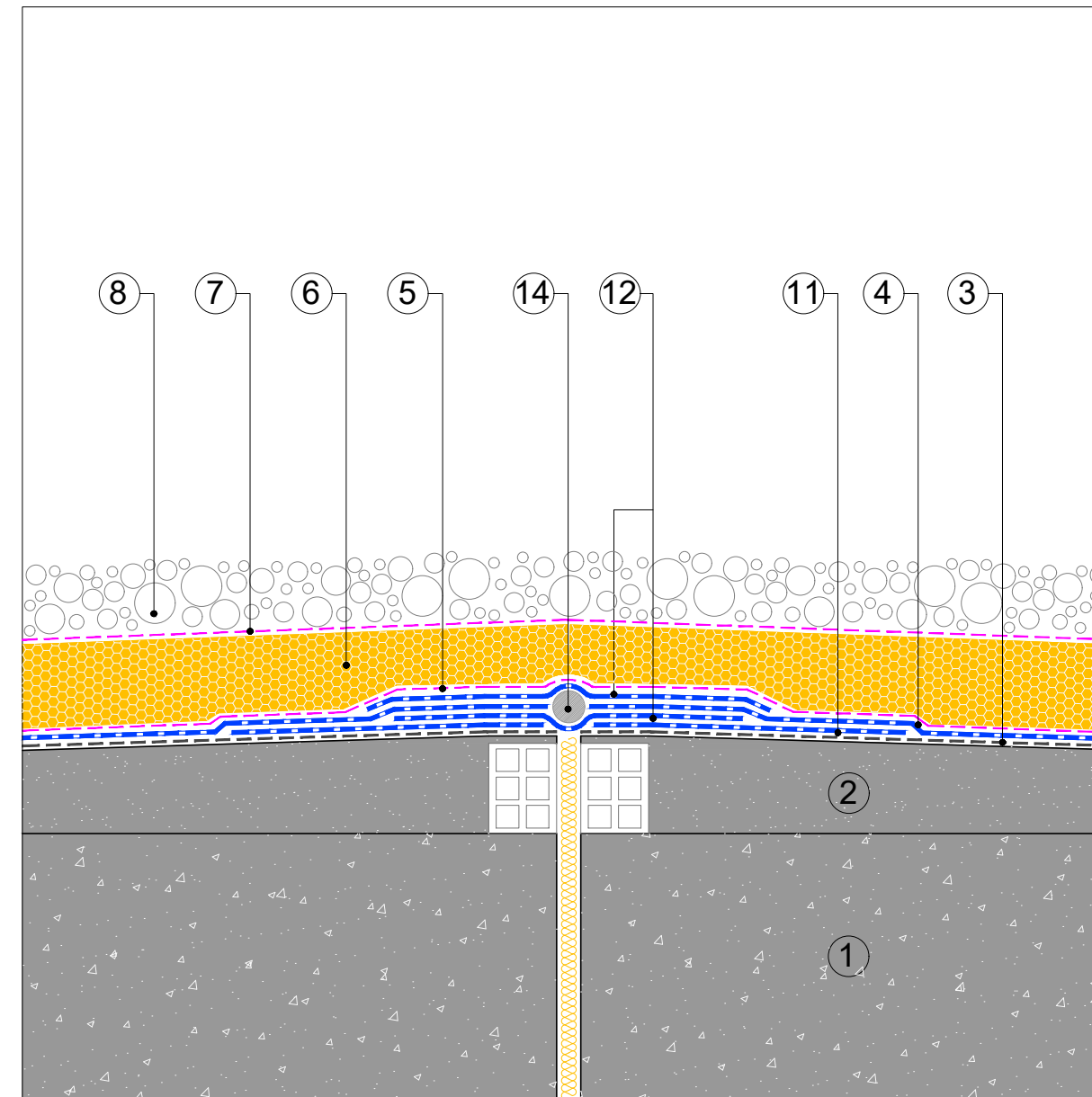

SOPREMA

SOPREMA IBERIA SLU
 C/ Ferro, 7 (Pol.Ind. Can Pelegrí)
 08755 Castellbisbal (Barcelona) - Spain
 Tel. +34.635.14.00
 e-mail: info@soprema.es

Project:

-

Customer:

-

Object:

DETALLES CONSTRUCTIVOS CUBIERTA NO
 TRANSITABLE INVERTIDA ACABADO CANTO RODADO

Prot. n.

-

Sist.code
 NT-01-09.1

Data:
 06-2022

Our. ref.

-

Scale:

ND

NT: SOPREMA no es responsable de la solución final de proyecto.

Estos detalles son sólo indicativos y deberían ser verificados y validados por el Projectista y/o el aplicador según las condiciones reales de proyecto, bajo su responsabilidad.

DRAFT