

AJ-01-18

CUBIERTA AJARDINADA  
INVERTIDA  
ACABADO INTENSIVO TEXLOSA

DETALLE ENTREGA A MURO

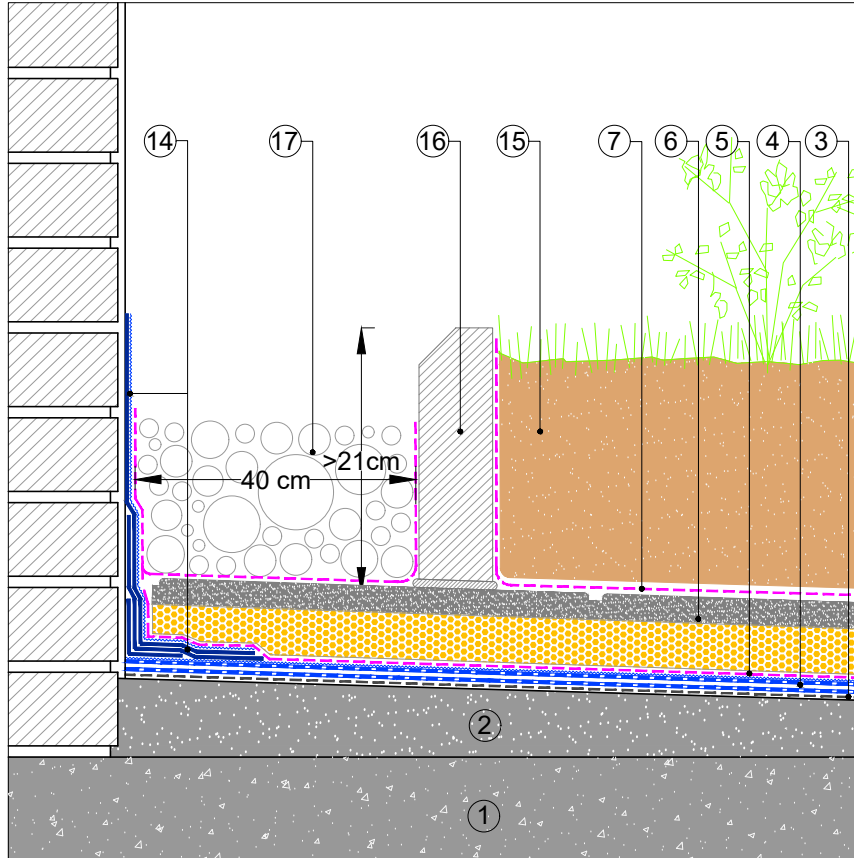

- ① SOPORTE RESISTENTE
- ② FORMACIÓN DE PENDIENTES
- IMPRIMACIÓN:  
BASE: EMUFAL PRIMER  
ÓPTIMO: EMUFAL PRIMER  
REFORZADO: SOPRADÈRE
- ③
- MEMBRANA IMPERMEABILIZANTE:  
BASE: MORTERPLAS APP FV 3KG + MORTERPLAS APP FP 4KG GARDEN  
ÓPTIMO: MORTERPLAS SBS FV 3KG + MORTERPLAS SBS GARDEN MIN  
REFORZADA: ELASTOPHENE ELITE FV 4KG + SOPRALENE ELITE FP 4KG GARDEN
- ④
- CAPA SEPARADORA:  
BASE: ROOFTEX V 150  
ÓPTIMO: ROOFTEX V 200  
REFORZADA: TEXXAM 1000
- ⑤
- BALDOSA AISLANTE Y DRENANTE:  
BASE: TEXLOSA 60/35 R GRIS  
ÓPTIMO: TEXLOSA 80/35 R GRIS  
REFORZADA: TEXLOSA 80/35 R GRIS
- ⑥
- CAPA SEPARADORA:  
BASE: TEXXAM 1000  
ÓPTIMO: TEXXAM 1500  
REFORZADA: TEXXAM 3000
- ⑦
- ⑧ DRAINI VERTICAL BTM
- ⑨ PARAGRAVILLA
- ⑩ ARQUETA
- ⑪ BANDA DE REFUERZO: MORTERPLAS SBS FP 3KG BAND 33
- ⑫ TAPAJUNTAS: MORTERPLAS SBS FP 4 KG
- ⑬ JUNTALEN
- ⑭ TEXTOP 3 CAPAS: 500+900 G/M<sup>2</sup>+TEXTIL+700 G/M<sup>2</sup>+PIZARRILLA SOPREMA
- ⑮ SUSTRATO VEGETAL
- ⑯ BORDILLO DE CONCRETO
- ENCUENTRO CON PERÍMETRO:  
H>21 CM DE GRAVA + CAPA SEPARADORA TEXXAM 1500
- ⑰

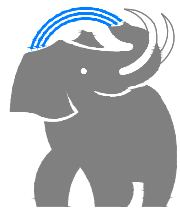

**SOPREMA**<sup>®</sup>

SOPREMA IBERIA SLU  
C/ Ferro, 7 (Pol.Ind. Can Pelegrí)  
08755 Castellbisbal (Barcelona) - Spain  
Tel. +34.635.14.00  
e-mail: info@soprema.es

Project:  
-  
Customer:  
-

Object:  
DETALLES CONSTRUCTIVOS CUBIERTA  
AJARDINADA INVERTIDA ACABADO INTENSIVO  
TEXLOSA

Prot. n.  
-  
Sist.code  
AJ-01-18

Data:  
07-2022

Our. ref.  
-  
Scale:  
ND

NT: SOPREMA no es responsable de la solución final de proyecto.  
Estos detalles son sólo indicativos y deberían ser verificados y validados por el Proyectista y/o el aplicador según las condiciones reales de proyecto bajo su responsabilidad.

**DRAFT**