

RE-01-01_CER.1

REHABILITACIÓN- CUBIERTA TRANSITABLE PEATONAL ACABADO PROTECCIÓN PESADA

INVERTIDA DETALLE PERIMETRAL

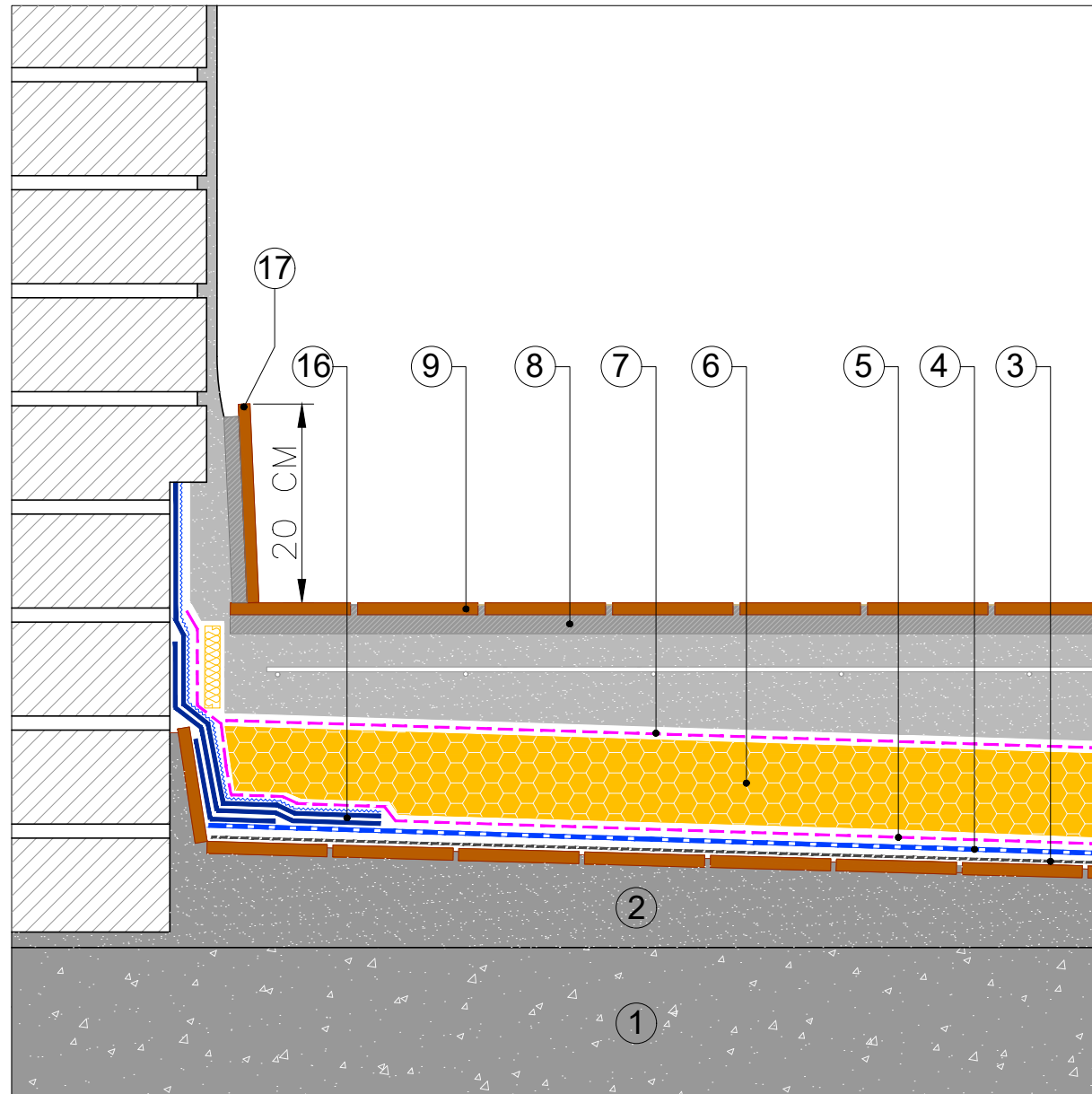

- ① SOPORTE RESISTENTE
- ② ANTIGUA RASILLA CERÁMICA
- IMPRIMACIÓN:
③ ÓPTIMO: EMUFAL PRIMER
REFORZADA: SOPRADÈRE
- MEMBRANA IMPERMEABILIZANTE:
④ ÓPTIMO: MORTERPLAS SBS FP 4 KG
REFORZADA: SOPRALENE ELITE FP 4KG
- CAPA SEPARADORA:
⑤ ÓPTIMO: ROOFTEX V 200
REFORZADA: TEXXAM 1000
- AISLAMIENTO TÉRMICO:
⑥ ÓPTIMO: SOPRA XPS SL 80
REFORZADO: SOPRA XPS SL 100
- CAPA SEPARADORA:
⑦ ÓPTIMO: TEXXAM 1000
REFORZADO: TEXXAM 3000
- ⑧ ADHESIVO GEL G100 SUPERFLEX
- ⑨ ACABADO CON EMBALDOSADO CERÁMICO CON CAPA DE MORTERO ARMADO
- ⑩ DRAINI VERTICAL BTM
- ⑪ SUMIDERO CON REJILLA
- ⑫ JUNTALEN
- ⑬ JUNTA ELÁSTICA: ALSAN FLEX
- ⑭ BANDA DE REFUERZO: MORTERPLAS SBS FP 3KG BAND 33
- ⑮ TAPAJUNTAS: MORTERPLAS SBS FP 4 KG
- ⑯ TEXTOP 3 CAPAS: 500+900 G/M²+TEXTIL+700 G/M²+PIZARRILLA SOPREMA
- ⑰ MIMBEL

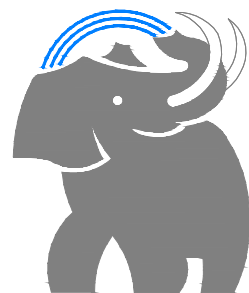

SOPREMA[®]

SOPREMA IBERIA SLU
C/ Ferro, 7 (Pol.Ind. Can Pelegrí)
08755 Castellbisbal (Barcelona) - Spain
Tel. +34.635.14.00
e-mail: info@soprema.es

Project:

-

Customer:

-

Object:

DETALLES CONSTRUCTIVOS CUBIERTA
TRANSITABLE ACABADO BALDOSA AMORTERADA
INVERTIDA

Prot. n.

-

Sist.code

RE-01-01_CER

Data:

09-2022

Our. ref.

-

Scale:

ND

NT: SOPREMA no es responsable de la solución final de proyecto.

Estos detalles son sólo indicativos y deberían ser verificados y validados por el Projectista y/o el aplicador según las condiciones reales de proyecto, bajo su responsabilidad.

DRAFT