

RE-01-03_LAM

REHABILITACIÓN - CUBIERTA TRANSITABLE PEATONAL ACABADO SUELO FLOTANTE SOPRADALE CERAM/PRESTIDALLE

INVERTIDA DETALLE PERIMETRAL

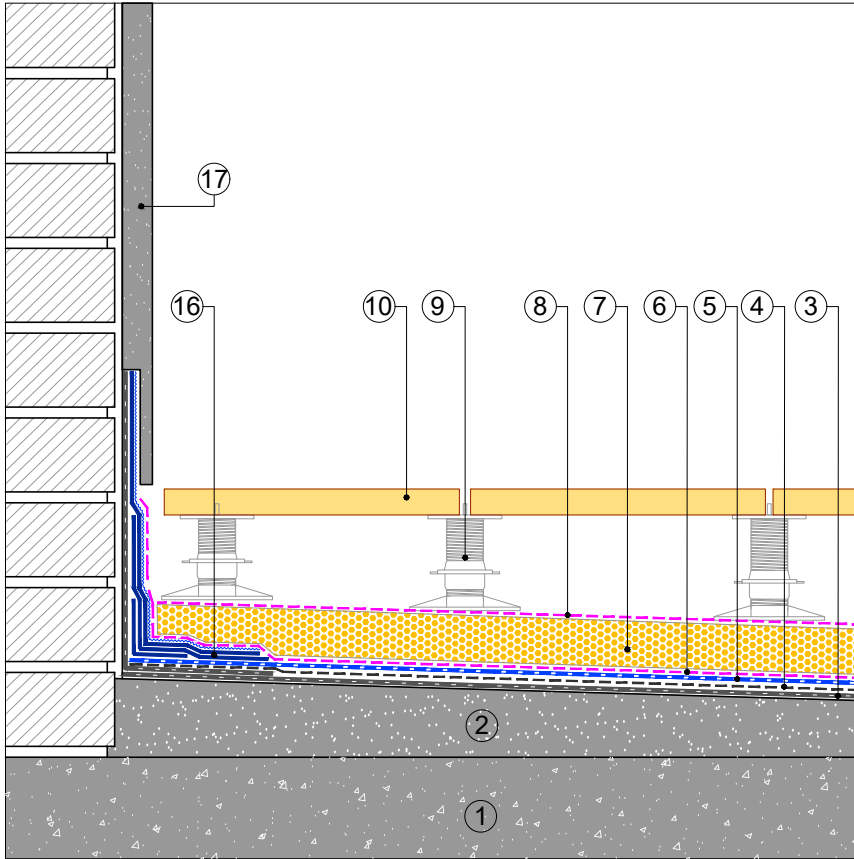

- ① ANTIGUO SOPORTE RESISTENTE
- ② FORMACIÓN DE PENDIENTES
- ③ ANTIGUA IMPERMEABILIZACIÓN BITUMINOSA
- IMPRIMACIÓN:
④ ÓPTIMO: EMUFAL RENOVE
REFORZADA: EMUFAL RENOVE
- MEMBRANA IMPERMEABILIZANTE:
⑤ ÓPTIMO: MORTERPLAS SBS FP 4 KG
REFORZADA: SOPRALENE ELITE FP 4KG
- CAPA SEPARADORA:
⑥ ÓPTIMO: ROOFTEX V 300
REFORZADO: ROOFTEX V 300
- AISLAMIENTO TÉRMICO:
⑦ ÓPTIMO: SOPRA XPS SL 80
REFORZADO: SOPRA XPS SL 80
- CAPA SEPARADORA:
⑧ ÓPTIMO: ROOFTEX V 200
REFORZADO: ROOFTEX V 200
- ⑨ SOPORTE DE ALTA RESISTENCIA SOPREMA
- OPCIÓN 1: SOPRADALLE CERAM
OPCIÓN 2: PRESTIDALLE
- ⑩ DRAIN VERTICAL BTM
- ⑪ MORRIÓN
- ⑫ BANDA DE REFUERZO: MORTERPLAS SBS FP 3KG BAND 33
- ⑬ TAPAJUNTAS: MORTERPLAS SBS FP 4 KG
- ⑭ JUNTALEN
- ⑮ TEXTOP 3 CAPAS: 500+900 G/M²+TEXTIL+700 G/M²+PIZARRILLA SOPREMA
- ⑯ ACABADO MURO

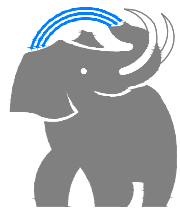

SOPREMA IBERIA SLU
C/ Ferro, 7 (Pol.Ind. Can Pelegrí)
08755 Castellbisbal (Barcelona) - Spain
Tel. +34.635.14.00
e-mail: info@soprema.es

SOPREMA®

Project:
-

Customer:
-

Object:
DETALLES CONSTRUCTIVOS CUBIERTA
TRANSITABLE PEATONAL ACABADO SUELO
FLOTANTE SOPRADALLE CERAM/PRESTIDALLE

Prot. n.
-

Sist.code
RE-01-03_LAM

Our. ref.
-

Scale:
ND

NT: SOPREMA no es responsable de la solución final de proyecto.
Estos detalles son sólo indicativos y deberían ser verificados y validados por el Projectista y/o el aplicador según las condiciones reales de proyecto bajo su responsabilidad.

DRAFT