

# RE-01-01\_CER

## REHABILITACIÓN- CUBIERTA TRANSITABLE PEATONAL ACABADO PROTECCIÓN PESADA

### INVERTIDA DETALLE PERIMETRAL

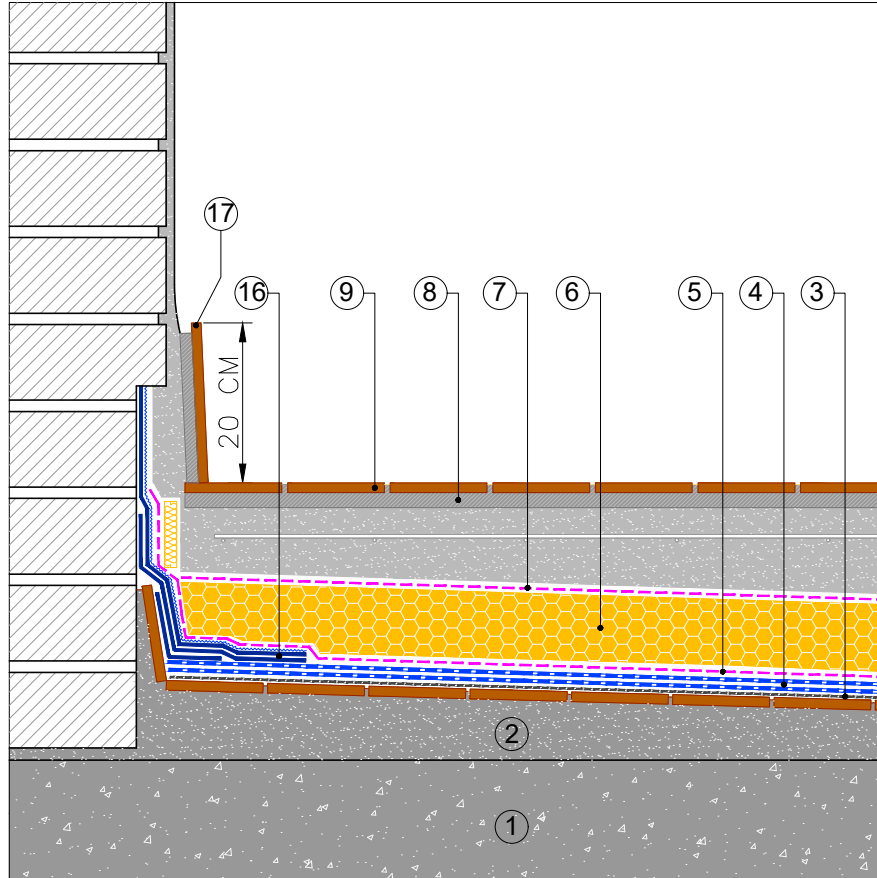

- ① SOPORTE RESISTENTE
- ② ANTIGUA RASILLA CERÁMICA
- ③ IMPRIMACIÓN:  
ÓPTIMO: EMUFAL PRIMER  
REFORZADA: SOPRADÈRE
- ④ MEMBRANA IMPERMEABILIZANTE:  
ÓPTIMO: MORTERPLAS SBS FV 4 KG + MORTERPLAS SBS FP 4 KG  
REFORZADA: ELASTOPHENE ELITE FV 4 KG + SOPRALENE ELITE FP 4KG
- ⑤ CAPA SEPARADORA:  
ÓPTIMO: ROOFTEX V 200  
REFORZADA: TEXXAM 1000
- ⑥ AISLAMIENTO TÉRMICO:  
ÓPTIMO: SOPRA XPS SL 80  
REFORZADO: SOPRA XPS SL 100
- ⑦ CAPA SEPARADORA:  
ÓPTIMO: TEXXAM 1000  
REFORZADO: TEXXAM 3000
- ⑧ ADHESIVO GEL G100 SUPERFLEX
- ⑨ ACABADO CON EMBALDOSADO CERÁMICO CON CAPA DE MORTERO ARMADO
- ⑩ DRAINI VERTICAL BTM
- ⑪ SUMIDERO CON REJILLA
- ⑫ JUNTALEN
- ⑬ JUNTA ELÁSTICA: ALSAN FLEX
- ⑭ BANDA DE REFUERZO: MORTERPLAS SBS FP 3KG BAND 33
- ⑮ TAPAJUNTAS: MORTERPLAS SBS FP 4 KG
- ⑯ TEXTOP 3 CAPAS: 500+900 G/M<sup>2</sup>+TEXTIL+700 G/M<sup>2</sup>+PIZARRILLA SOPREMA
- ⑰ MIMBEL

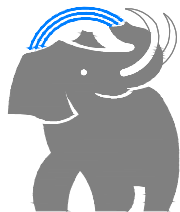

**SOPREMA**<sup>®</sup>

SOPREMA IBERIA SLU  
C/ Ferro, 7 (Pol.Ind. Can Pelegrí)  
08755 Castellbisbal (Barcelona) - Spain  
Tel. +34.635.14.00  
e-mail: info@soprema.es

Project:

-

Customer:

-

Object:

DETALLES CONSTRUCTIVOS CUBIERTA  
TRANSITABLE ACABADO BALDOSA AMORTERADA  
INVERTIDA

Prot. n.

-

Our. ref.

-

Sist.code

RE-01-01\_CER

Data:

09-2022

Scale:

ND

NT: SOPREMA no es responsable de la solución final de proyecto.

Estos detalles son sólo indicativos y deberían ser verificados y validados por el Proyectista y/o el aplicador según las condiciones reales de proyecto bajo su responsabilidad.

**DRAFT**