

RINVERDIMENTO ESTENSIVO TETTO CALDO SU PANNELLO DI LEGNO A 3 STRATI

con pannelli in fibra minerale
praticabili ai fini del controllo e della manutenzione

- | | | | |
|---|--|------------------------------|---|
| ① | Semina | SOPRAFLORA EXTENSIV | |
| ② | Sostrato | SOPRASTRAT NATURE | |
| | | Sostrato minerale | |
| ③ | Strato di protezione drenanti o
strato di ritenzione dell'acqua | SOPRADRAIN o SOPRANATURE WSP | applicazione sfusa |
| ④ | Strato di protezione | SOPRATTEX PP 200 | applicazione sfusa |
| ⑤ | Impermeabilizzazione | due strati | |
| | | SOPRALEN JARDIN | saldatura su tutta la superficie; |
| | | EP5 ard flam WF | giunzioni sovrapposte di 10 cm |
| | | SOPRALEN EGV3 flam Top | applicazione sfusa; sovrapposte di
10 cm e saldate |
| ⑥ | Isolamento termico | SOPREMA ROC PRIMA | applicazione sfusa |
| ⑦ | Barriera al vapore | SOPREMA VAPRO VAP | incollato su tutta la superficie; giunzioni
sovrapposte di 10 cm e saldate |
| ⑧ | Pannello in legno a
3 strati* | con pendenza 1.5% | avvitato nell'architrave |

*sulle giunzioni dei pannelli in legno bisogna posare una striscia in sopravello

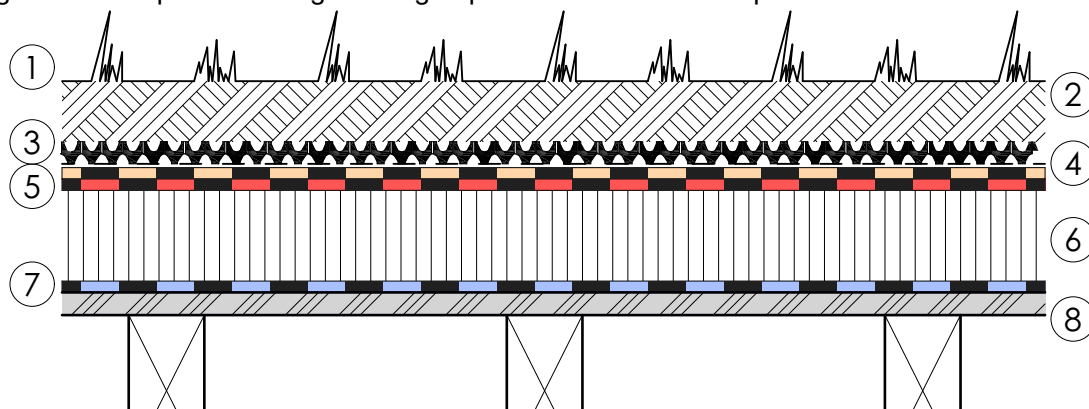

03/2021

SOPREMA AG

 Härdlistrasse 1-2 • CH-8957 Spreitenbach • Telefon +41 (0)56 418 59 30 • Fax +41 (0)56 418 59 31
 Email info@soprema.ch • Internet www.soprema.ch