

RE-01-03_LAM.2

REHABILITACIÓN - CUBIERTA TRANSITABLE PEATONAL ACABADO SUELO FLOTANTE SOPRADALE CERAM/PRESTIDALLE

INVERTIDA DETALLE PERIMETRAL

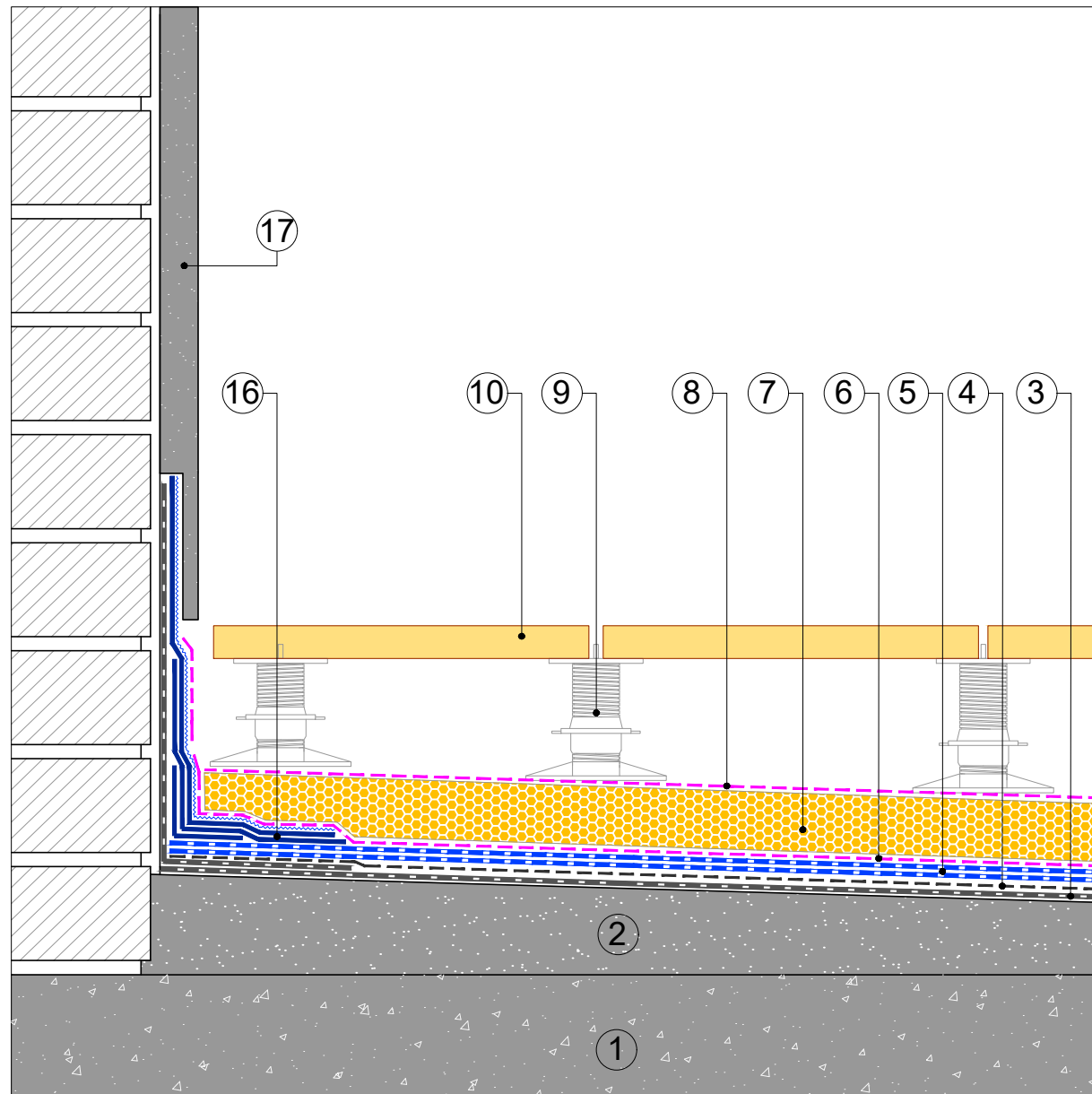

- ① ANTIGUO SOPORTE RESISTENTE
- ② FORMACIÓN DE PENDIENTES
- ③ ANTIGUA IMPERMEABILIZACIÓN BITUMINOSA
- IMPRIMACIÓN:
- ④ ÓPTIMO: EMUFAL RENOVE
REFORZADA: EMUFAL RENOVE
- MEMBRANA IMPERMEABILIZANTE:
- ⑤ ÓPTIMO: MORTERPLAS SBS FV 4 KG + MORTERPLAS SBS FP 4 KG
REFORZADA: ELASTOPHENE ELITE FV 4 KG + SOPRALENE ELITE FP 4KG
- CAPA SEPARADORA:
- ⑥ ÓPTIMO: ROOFTEX V 300
REFORZADO: TEXXAM 1000
- AISLAMIENTO TÉRMICO:
- ⑦ ÓPTIMO: SOPRA XPS SL 80
REFORZADO: SOPRA XPS SL 100
- CAPA SEPARADORA:
- ⑧ ÓPTIMO: ROOFTEX V 200
REFORZADO: TEXXAM 1000
- ⑨ SOPORTE DE ALTA RESISTENCIA SOPREMA
- OPCIÓN 1: SOPRADALLE CERAM
OPCIÓN 2: PRESTIDALLE
- ⑩ DRAINI VERTICAL BTM
- ⑪ MORRIÓN
- ⑬ BANDA DE REFUERZO: MORTERPLAS SBS FP 3KG BAND 33
- ⑭ TAPAJUNTAS: MORTERPLAS SBS FP 4 KG
- ⑮ JUNTALEN
- ⑯ TEXTOP 3 CAPAS: 500+900 G/M²+TEXTIL+700 G/M²+PIZARRILLA SOPREMA
- ⑰ ACABADO MURO

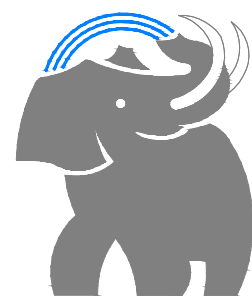

SOPREMA[®]

SOPREMA IBERIA SLU
C/ Ferro, 7 (Pol.Ind. Can Pelegrí)
08755 Castellbisbal (Barcelona) - Spain
Tel. +34.635.14.00
e-mail: info@soprema.es

Project:

-

Customer:

-

Object:

DETALLES CONSTRUCTIVOS CUBIERTA
TRANSITABLE PEATONAL ACABADO SUELO
FLOTANTE SOPRADALLE CERAM/PRESTIDALLE

Prot. n.

-

Sist.code
RE-01-03_LAM

Data:
08-2023

Our. ref.

-

Scale:

ND

NT: SOPREMA no es responsable de la solución final de proyecto.

Estos detalles son sólo indicativos y deberían ser verificados y validados por el Projectista y/o el aplicador según las condiciones reales de proyecto, bajo su responsabilidad.

DRAFT