

AJ-01-07

**CUBIERTA AJARDINADA
INVERTIDA
ACABADO EXTENSIVO**

DETALLE ENTREGA A MURO

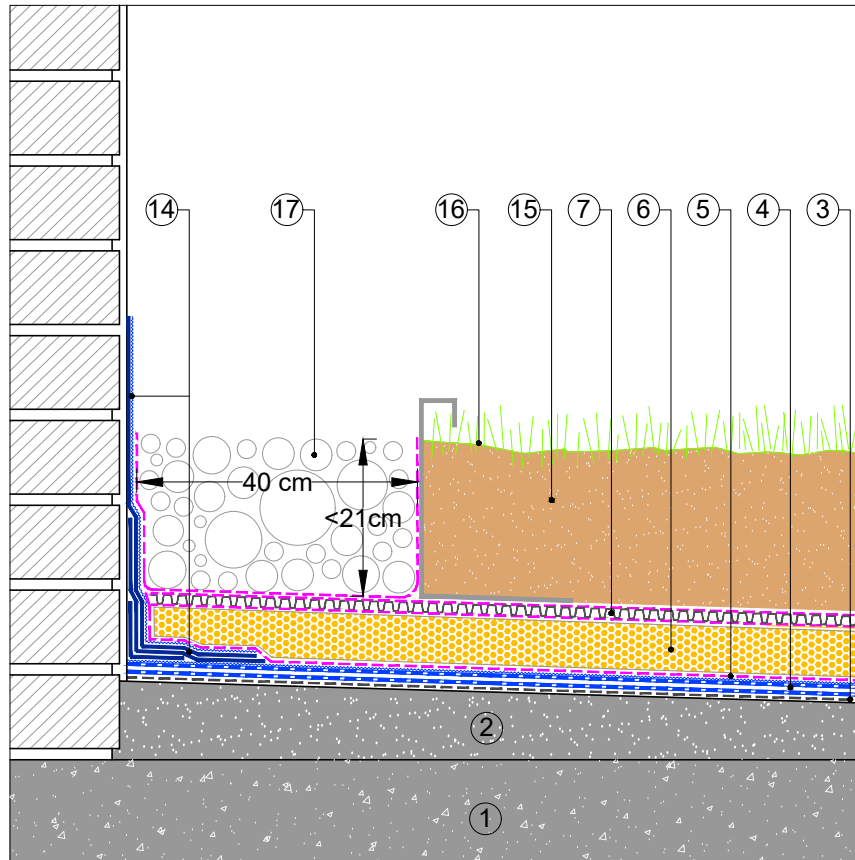

- ① SOPORTE RESISTENTE
- ② FORMACIÓN DE PENDIENTES
- IMPRIMACIÓN:
BASE: EMUFAL PRIMER
ÓPTIMO: EMUFAL PRIMER
REFORZADO: SOPRADÈRE
- ③
- MEMBRANA IMPERMEABILIZANTE:
BASE: MORTERPLAS APP FV 3KG + MORTERPLAS APP FP 4KG GARDEN
ÓPTIMO: MORTERPLAS SBS FV 4KG + MORTERPLAS SBS GARDEN MIN
REFORZADA: ELASTOPHENE ELITE FV 4KG + SOPRALENE ELITE FP 4KG GARDEN
- ④
- CAPA SEPARADORA:
BASE: ROOFTEX V 150
ÓPTIMO: ROOFTEX V 200
REFORZADA: TEXXAM 1000
- ⑤
- AISLAMIENTO TÉRMICO:
BASE: SOPRA XPS SL 60
ÓPTIMO: SOPRA XPS SL 80
REFORZADA: SOPRA XPS SL 100
- ⑥
- DRENAJE:
BASE: DRENTEx PROTECT MAXI GARDEN (ENTRE CAPAS SEPARADORAS:
ROOFTEX V 200 Y ROOFTEX V 300)
ÓPTIMO: DRENTEx IMPACT GARDEN
REFORZADA: DRENTEx IMPACT GARDEN
- ⑦
- ⑧ DRAINI VERTICAL BTM
- ⑨ PARAGRAVILLA
- ⑩ ARQUETA
- ⑪ BANDA DE REFUERZO: MORTERPLAS SBS FP 3KG BAND 33
- ⑫ TAPAJUNTAS: MORTERPLAS SBS FP 4 KG
- ⑬ JUNTALEN
- ⑭ TEXTOP 3 CAPAS: 500+900 G/M²+TEXTIL+700 G/M²+PIZARRILLA SOPREMA
- ⑮ SUSTRATO VEGETAL SOPRAFLOR EXTENSIVO
- ⑯ SOPRANATURE SEDUM MIX MAT
- ⑰ ENCUENTRO CON PERÍMETRO:
H<21 CM DE GRAVA + CAPA SEPARADORA ROOFTEX V 200

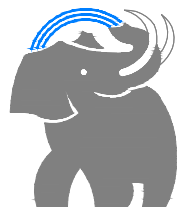

SOPREMA[®]

SOPREMA IBERIA SLU
C/ Ferro, 7 (Pol.Ind. Can Pelegrí)
08755 Castellbisbal (Barcelona) - Spain
Tel. +34.635.14.00
e-mail: info@soprema.es

Project:

-

Customer:

-

Object:

DETALLES CONSTRUCTIVOS CUBIERTA
AJARDINADA INVERTIDA ACABADO EXTENSIVO

Prot. n.

-

Sist.code
AJ-01-07

Data:
09-2022

Our. ref.

-

Scale:

ND

NT: SOPREMA no es responsable de la solución final de proyecto.

Estos detalles son sólo indicativos y deberían ser verificados y validados por el Proyectista y/o el aplicador según las condiciones reales de proyecto bajo su responsabilidad.

DRAFT