

RE-02-15_LAM

REHABILITACIÓN- CUBIERTA NO TRANSITABLE ACABADO LÁMINA BITUMINOSA AUTOPROTEGIDA

DETALLE PERIMETRAL

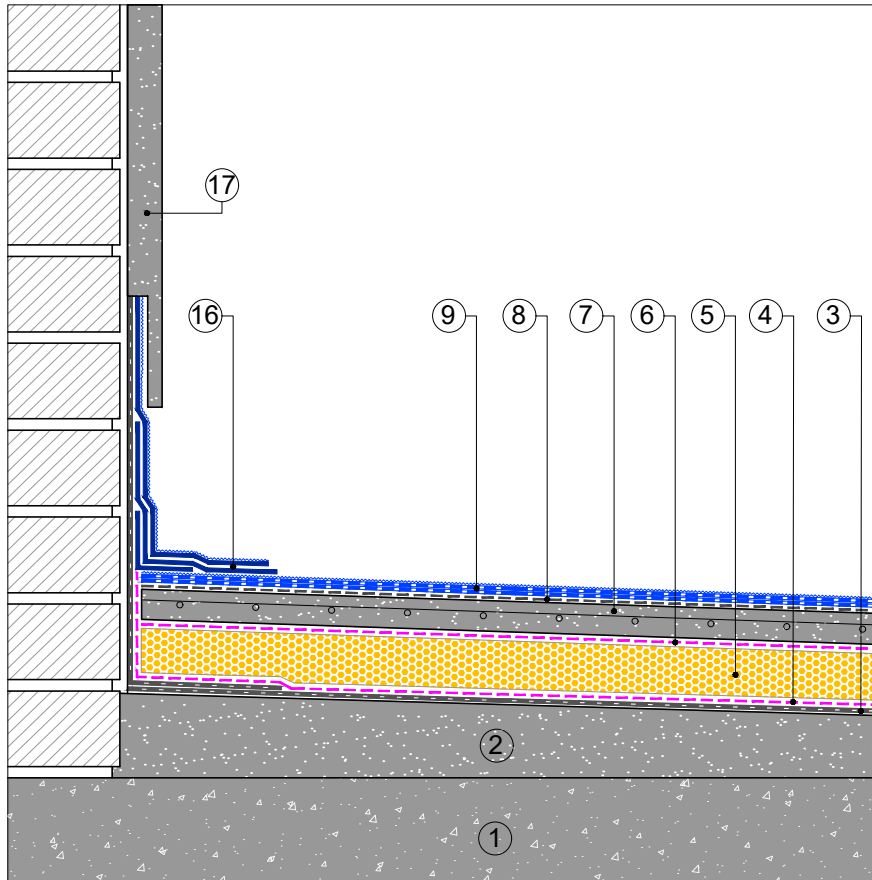

- ① SOPORTE RESISTENTE
 - ② FORMACIÓN DE PENDIENTES
 - ③ ANTIGUA IMPERMEABILIZACIÓN BITUMINOSA
 - CAPA SEPARADORA:
④ ÓPTIMO: ROOFTEX V 150
REFORZADA: ROOFTEX V 200
 - AISLAMIENTO TÉRMICO:
⑤ ÓPTIMO: SOPRA XPS SL 80
REFORZADO: SOPRA XPS SL 100
 - CAPA SEPARADORA:
⑥ ÓPTIMO: TEXXAM 1000
REFORZADA: TEXXAM 1500
 - ⑦ CAPA COMPRESIÓN + PENDIENTES
 - IMPRIMACIÓN:
⑧ ÓPTIMO: EMUFAL PRIMER
REFORZADO: EMUFAL PRIMER
 - MEMBRANA IMPERMEABILIZANTE:
⑨ ÓPTIMO: MORTERPLAS SBS FV 4 KG + MORTERPLAS SBS FPV 4 KG MIN
REFORZADA: ELASTOPHENE ELITE FV 4 KG + SOPRALENE ELITE FM 5KG D-TOX
 - ⑩ DRAINI VERTICAL BTM
 - ⑪ MORRIÓN
 - ⑫ BANDA DE REFUERZO: MORTERPLAS SBS FP 3KG BAND 33
 - ⑬ FORMACIÓN DE JUNTA BANDA DE 50 CM: MORTERPLAS SBS FP 4 KG
 - ⑭ TAPAJUNTAS: MORTERPLAS SBS FPV 4 KG MIN
 - ⑮ JUNTALEN
 - ⑯ TEXTOP 3 CAPAS: 500+900 G/M²+TEXTIL+700 G/M²+PIZARRILLA SOPREMA
 - ⑰ ACABADO MURO
- *OPCIONAL:
CREAR PASILLO PARA TRÁNSITO PEATONAL CON SOPRACOVER DALLE

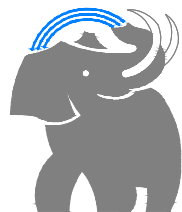

SOPREMA IBERIA SLU
C/ Ferro, 7 (Pol.Ind. Can Pelegrí)
08755 Castellbisbal (Barcelona) - Spain
Tel. +34.635.14.00
e-mail: info@soprema.es

SOPREMA[®]

Project:

-

Customer:

-

Object:

DETALLES CONSTRUCTIVOS CUBIERTA NO
TRANSITABLE ACABADO LÁMINA BITUMINOSA
AUTOPROTEGIDA

Prot. n.

-

Sist.code
RE-02-15_LAM

Data:
09-2022

Our. ref.

-

Scale:

ND

NT: SOPREMA no es responsable de la solución final de proyecto.

Estos detalles son sólo indicativos y deberían ser verificados y validados por el Proyectista y/o el aplicador según las condiciones reales de proyecto bajo su responsabilidad.

DRAFT