

NT-01-09

CUBIERTA NO TRANSITABLE
INVERTIDA
ACABADO CANTO RODADO

DETALLE DESAGÜE

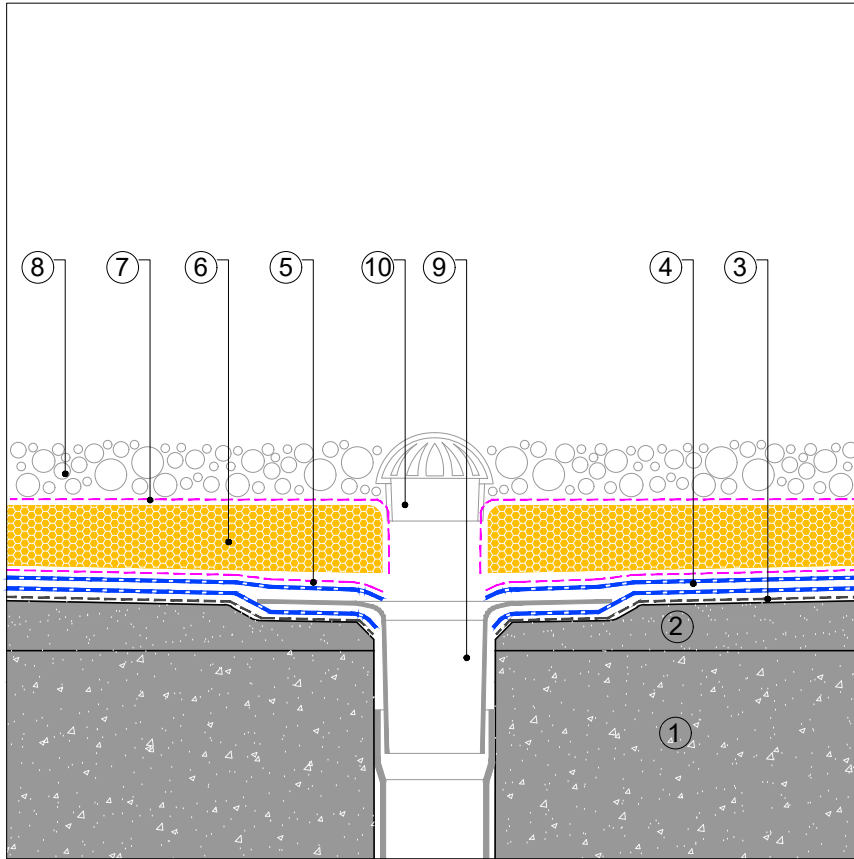

NT-01-09

CUBIERTA NO TRANSITABLE
INVERTIDA
ACABADO CANTO RODADO

DETALLE JUNTA ESTRUCTURAL

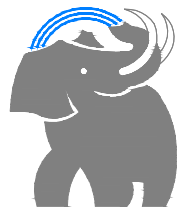
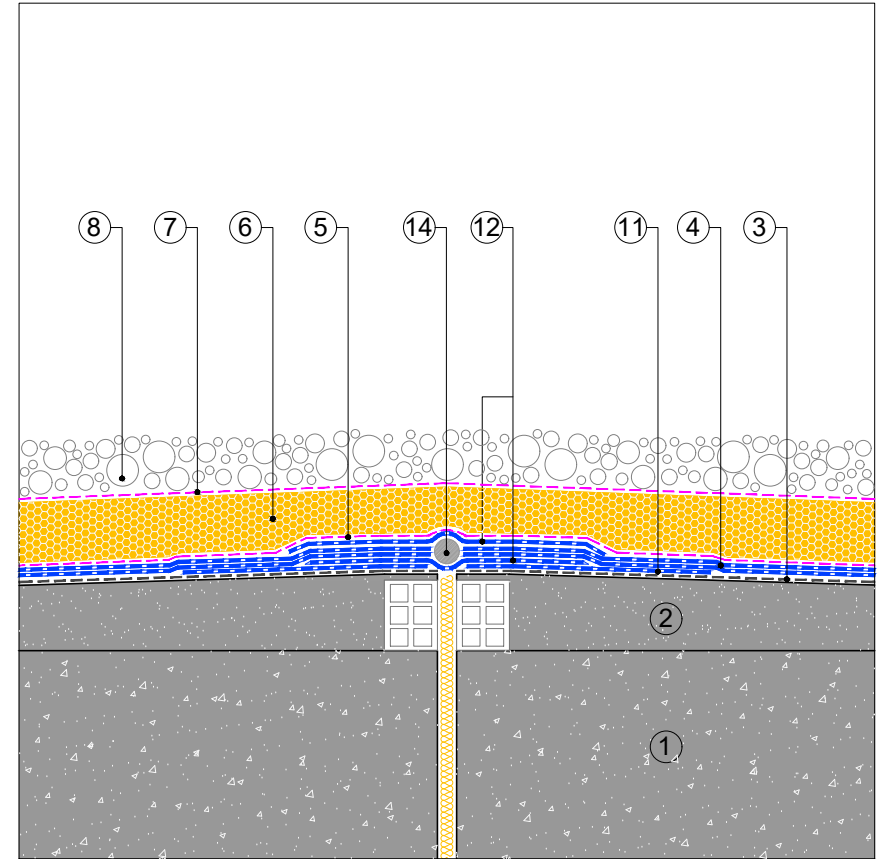

SOPREMA IBERIA SLU
C/ Ferro, 7 (Pol.Ind. Can Pelegrí)
08755 Castellbisbal (Barcelona) - Spain
Tel. +34.635.14.00
e-mail: info@soprema.es

SOPREMA®

Project:
-

Customer:
-

Object:
DETALLES CONSTRUCTIVOS CUBIERTA NO
TRANSITABLE INVERTIDA ACABADO CANTO RODADO

Prot. n.
-

Sist.code
NT-01-09

Our. ref.
-

Scale:
ND

NT: SOPREMA no es responsable de la solución final de proyecto.
Estos detalles son sólo indicativos y deberían ser verificados y validados por el Proyectista y/o el aplicador según las condiciones reales de proyecto bajo su responsabilidad.

DRAFT