

RIVESTIMENTO PRATICABILE TETTO CALDO SU ASSITO IN LEGNO

con pannelli in polistirolo espanso
praticabili ai fini del controllo e della manutenzione

- | | | | |
|---|----------------------|---|--|
| ① | Strato di utilizzo | Pannelli in cemento
su pietrisco da 30 mm | applicazione sfusa |
| ② | Drenaggio | SOPRADRAIN TP o 1E1+ | applicazione sfusa; giunzioni |
| ③ | Strato filtrante | GEMATEX | sovrapposte di 10 cm |
| ④ | Isolamento termico | SOPRA XPS piegato | applicazione sfusa |
| ⑤ | Impermeabilizzazione | due strati
SOPRALEN EP5 ard flam

SOPRAPHIX HP DUO | saldatura su tutta la superficie;
giunzioni sovrapposte di 10 cm
applicazione sfusa; giunzioni
sovrapposte di 10 cm e saldate |
| ⑥ | Assito in legno | con pendenza 1.5% | con scanalatura e giunzione a pettine;
avvitato nell'architrave |

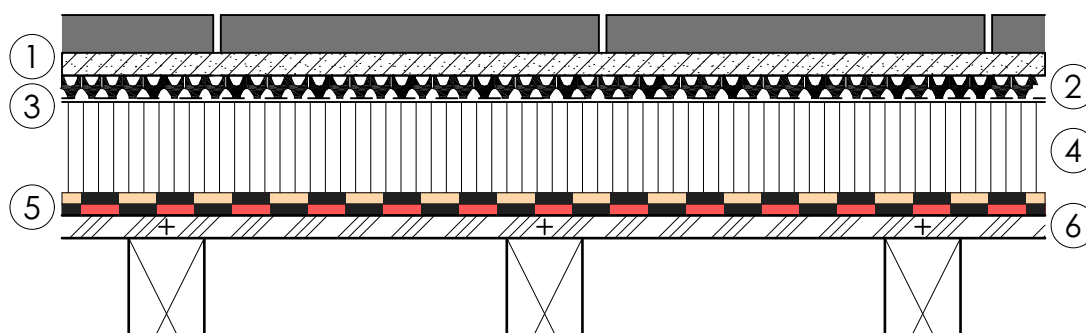

08/2022

SOPREMA AG

Härdlistrasse 1-2 • CH-8957 Spreitenbach • Telefon +41 (0)56 418 59 30 • Fax +41 (0)56 418 59 31
Email info@soprema.ch • Internet www.soprema.ch