

TI-03-14

CUBIERTA TRANSITABLE INTENSIVA
ACABADO ADOQUÍN
SIN AISLAMIENTO

DETALLE PERIMETRAL

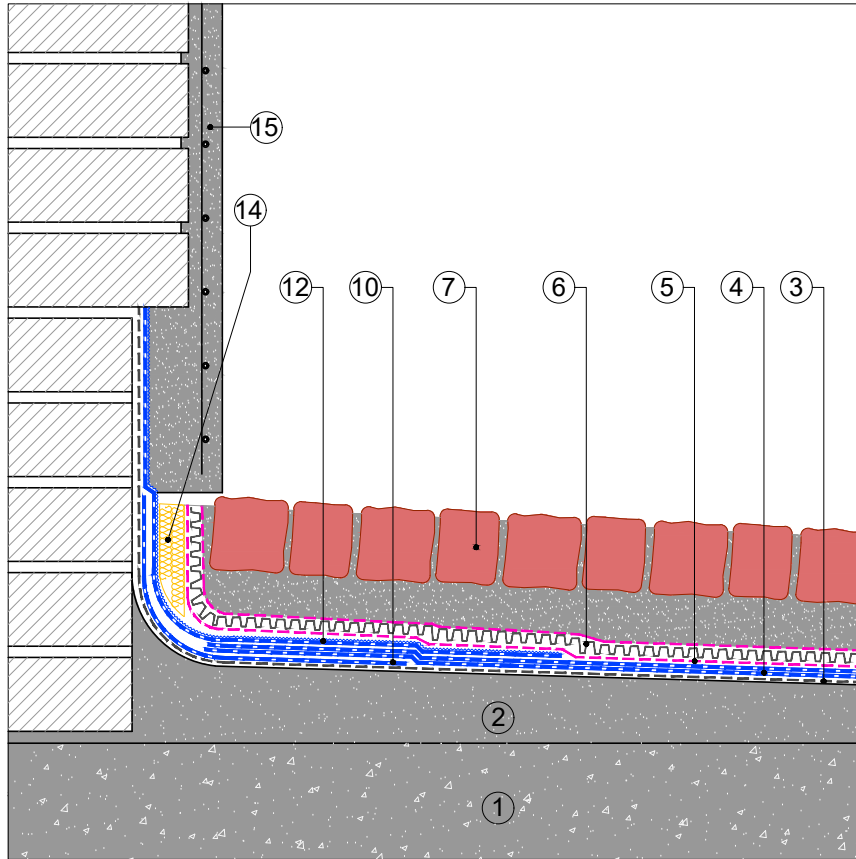

- ① SOPORTE RESISTENTE
- ② FORMACIÓN DE PENDIENTES
- IMPRIMACIÓN:
BASE: EMUFAL PRIMER
ÓPTIMO: EMUFAL PRIMER
REFORZADO: SOPRADÈRE
- ③
- MEMBRANA IMPERMEABILIZANTE:
BASE: MORTERPLAS APP FV 3KG + MORTERPLAS APP FP 4KG
ÓPTIMO: MORTERPLAS SBS FV 4 KG + MORTERPLAS SBS FP 4 KG
REFORZADA: ELASTOPHENE ELITE FV 4 KG + SOPRALENE ELITE FP 4KG
- ④
- CAPA SEPARADORA:
BASE: ROOFTEX V 200
ÓPTIMO: TEXXAM 1000
REFORZADA: TEXXAM 1500
- ⑤
- CAPA DRENANTE:
BASE: DRENTEx IMPACT 200
ÓPTIMO: DRENTEx IMPACT PARKING
REFORZADO: DRENTEx IMPACT PARKING
- ⑥
- ⑦ ADOQUÍN
- ⑧ DRAINI VERTICAL BTM
- ⑨ SUMIDERO CON REJILLA
- ⑩ BANDA DE REFUERZO: MORTERPLAS SBS FP 3KG BAND 33
- ⑪ TAPAJUNTAS: MORTERPLAS SBS FP 4 KG
- ⑫ BANDA DE TERMINACIÓN: MORTERPLAS SBS FPV 4 KG MIN
- ⑬ JUNTALÉN
- ⑭ JUNTA ELÁSTICA
- ⑮ ACABADO MURO

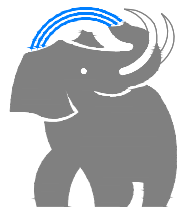

SOPREMA[®]

SOPREMA IBERIA SLU
C/ Ferro, 7 (Pol.Ind. Can Pelegrí)
08755 Castellbisbal (Barcelona) - Spain
Tel. +34.635.14.00
e-mail: info@soprema.es

Project:	-
Customer:	-

Object: DETALLES CONSTRUCTIVOS CUBIERTA TRANSITABLE INTENSIVA ACABADO ADOQUÍN SIN AISLAMIENTO		
Prot. n.	Our. ref.	
-	-	
Sist.code TI-03-14	Data: 07-2022	Scale: ND

NT: SOPREMA no es responsable de la solución final de proyecto.
Estos detalles son sólo indicativos y deberían ser verificados y validados por el Proyectista y/o el aplicador según las condiciones reales de proyecto bajo su responsabilidad.

DRAFT