

NT-01-09.1

CUBIERTA NO TRANSITABLE INVERTIDA ACABADO CANTO RODADO

DETALLE ENTREGA A MURO

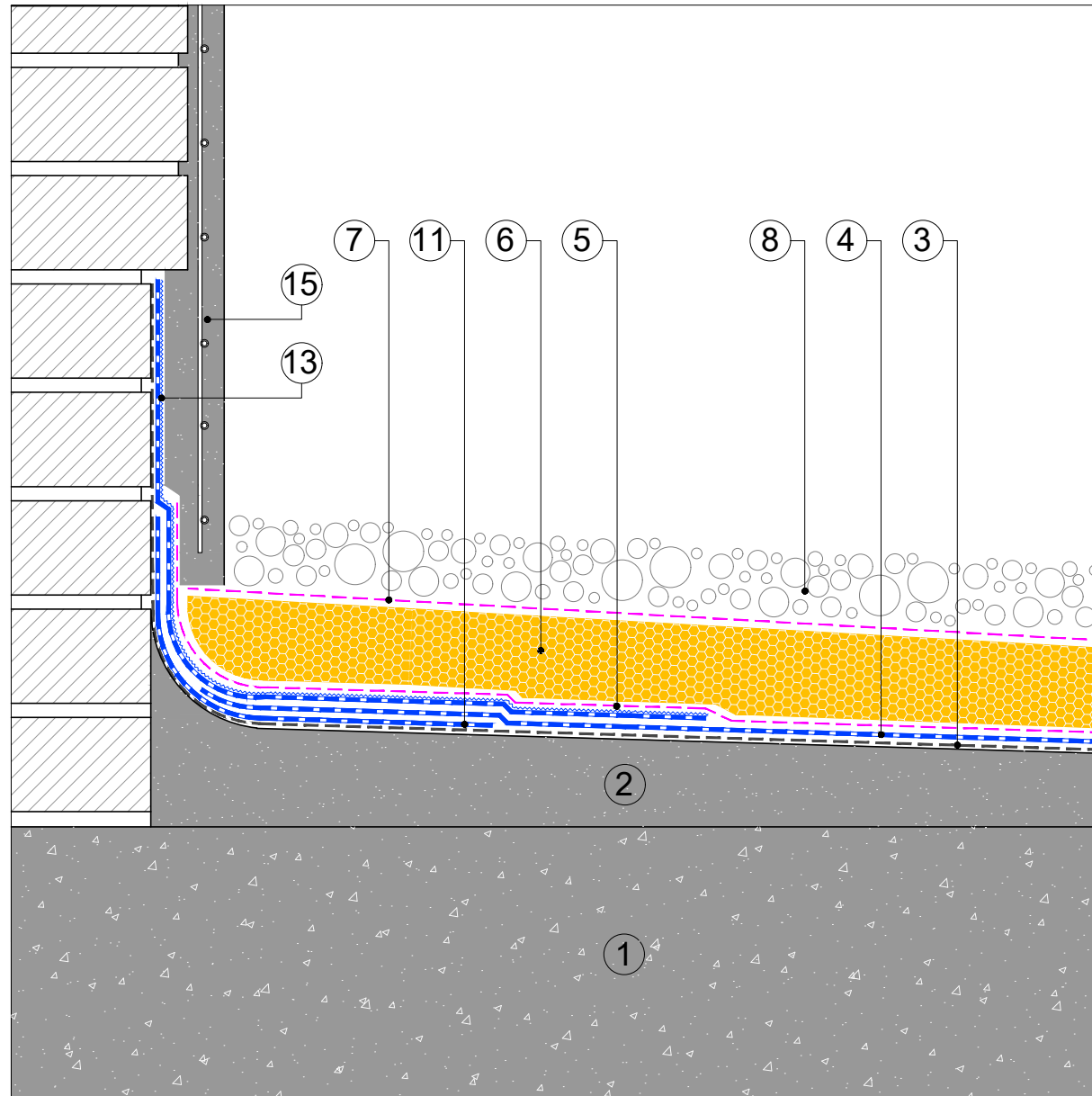

- ① SOPORTE RESISTENTE
- ② FORMACIÓN DE PENDIENTES
- IMPRIMACIÓN:
- ③ BASE: EMUFAL PRIMER
ÓPTIMO: EMUFAL PRIMER
REFORZADO: SOPRADERE
- MEMBRANA IMPERMEABILIZANTE:
- ④ BASE: MORTERPLAS APP FP 4KG
ÓPTIMO: MORTERPLAS SBS FP 4KG
REFORZADA: SOPRALENE ELITE FP 4KG
- CAPA SEPARADORA:
- ⑤ BASE: ROOFTEX V 200
ÓPTIMO: ROOFTEX V 200
REFORZADA: TEXXAM 1500
- AISLAMIENTO TÉRMICO:
- ⑥ BASE: SOPRA XPS SL 60
ÓPTIMO: SOPRA XPS SL 80
REFORZADA: SOPRA XPS SL 100
- CAPA SEPARADORA:
- ⑦ BASE: ROOFTEX V 150
ÓPTIMO: ROOFTEX V 200
REFORZADA: TEXXAM 1000
- ⑧ CANTO RODADO
- ⑨ CAZOLETA DRAINI
- ⑩ MORRIÓN
- ⑪ BANDA DE REFUERZO: MORTERPLAS SBS FP 3KG BAND 33
- ⑫ TAPAJUNTAS: MORTERPLAS SBS FP 4 KG
- ⑬ BANDA DE TERMINACIÓN: MORTERPLAS SBS FV 4KG MIN
- ⑭ JUNTALEN
- ⑮ ACABADO MURO

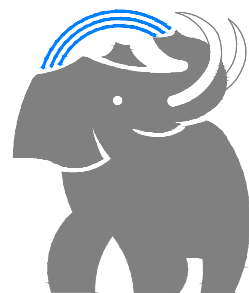

SOPREMA

SOPREMA IBERIA SLU
C/ Ferro, 7 (Pol.Ind. Can Pelegrí)
08755 Castellbisbal (Barcelona) - Spain
Tel. +34.635.14.00
e-mail: info@soprema.es

Project:

-

Customer:

-

Object:

DETALLES CONSTRUCTIVOS CUBIERTA NO
TRANSITABLE INVERTIDA ACABADO CANTO RODADO

Prot. n.

-

Sist.code
NT-01-09.1

Data:
06-2022

Our. ref.

-

Scale:

ND

NT: SOPREMA no es responsable de la solución final de proyecto.

Estos detalles son sólo indicativos y deberían ser verificados y validados por el Projectista y/o el aplicador según las condiciones reales de proyecto, bajo su responsabilidad.

DRAFT