

## RE-02-15\_GRA

# REHABILITACIÓN- CUBIERTA NO TRANSITABLE ACABADO LÁMINA BITUMINOSA AUTOPROTEGIDA

### DETALLE PERIMETRAL

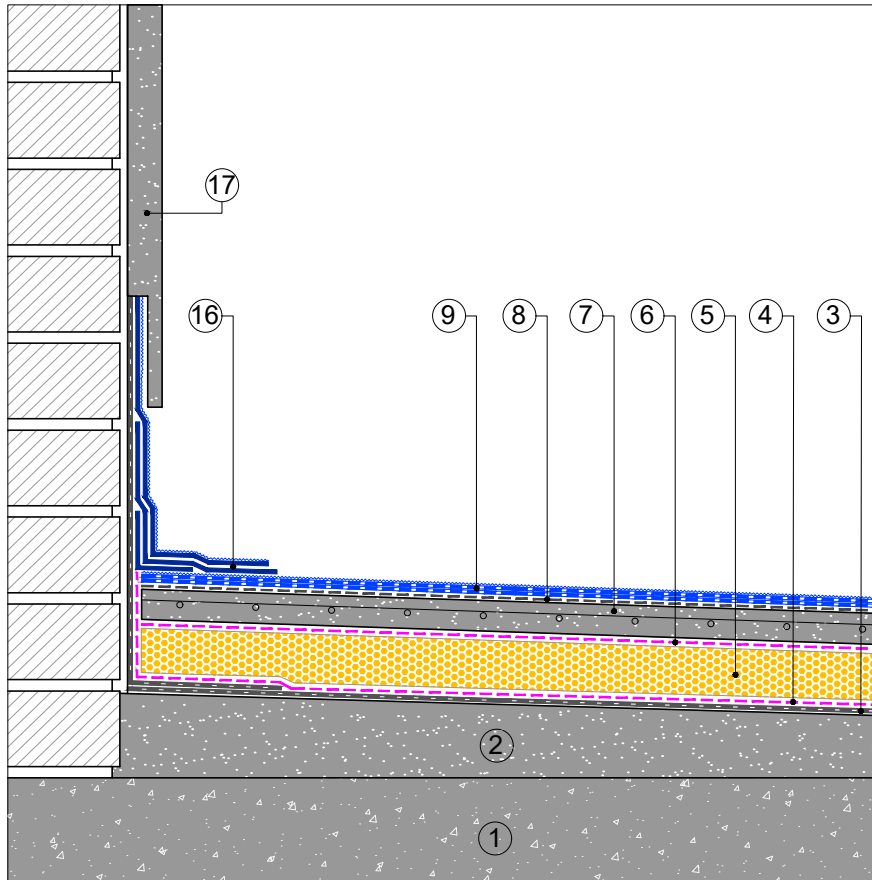

- ① SOPORTE RESISTENTE
  - ② FORMACIÓN DE PENDIENTES
  - ③ ANTIGUA IMPERMEABILIZACIÓN BITUMINOSA E IMPRIMACIÓN (PREVIO RETIRO DE GRAVAS)
  - ④ CAPA SEPARADORA:  
ÓPTIMO: ROOFTEX V 200  
REFORZADA: TEXXAM 1000
  - ⑤ AISLAMIENTO TÉRMICO:  
ÓPTIMO: SOPRA XPS SL 80  
REFORZADO: SOPRA XPS SL 100
  - ⑥ CAPA SEPARADORA:  
ÓPTIMO: TEXXAM 1000  
REFORZADA: TEXXAM 1500
  - ⑦ CAPA COMPRESIÓN + PENDIENTES
  - ⑧ IMPRIMACIÓN:  
ÓPTIMO: EMUFAL PRIMER  
REFORZADO: SOPRADÈRE
  - ⑨ MEMBRANA IMPERMEABILIZANTE:  
ÓPTIMO: MORTERPLAS SBS FV 4 KG + MORTERPLAS SBS FPV 4 KG MIN  
REFORZADA: ELASTOPHENE ELITE FV 4 KG + SOPRALENE ELITE FP 4KG MIN
  - ⑩ DRAINI VERTICAL BTM
  - ⑪ MORRIÓN
  - ⑫ BANDA DE REFUERZO: MORTERPLAS SBS FP 3KG BAND 33
  - ⑬ FORMACIÓN DE JUNTA BANDA DE 50 CM: MORTERPLAS SBS FP 4 KG
  - ⑭ TAPAJUNTAS: MORTERPLAS SBS FPV 4 KG MIN
  - ⑮ JUNTALÉN
  - ⑯ TEXTOP 3 CAPAS: 500+900 G/M<sup>2</sup>+TEXTIL+700 G/M<sup>2</sup>+PIZARRILLA SOPREMA
  - ⑰ ACABADO MURO
- \*OPCIONAL:  
CREAR PASILLO PARA TRÁNSITO PEATONAL CON SOPRACOVER DALLE

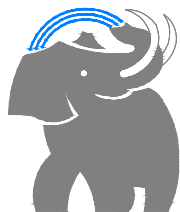

**SOPREMA**<sup>®</sup>

SOPREMA IBERIA SLU  
C/ Ferro, 7 (Pol.Ind. Can Pelegrí)  
08755 Castellbisbal (Barcelona) - Spain  
Tel. +34.635.14.00  
e-mail: info@soprema.es

Project:

-

Customer:

-

Object:

DETALLES CONSTRUCTIVOS CUBIERTA NO  
TRANSITABLE ACABADO LÁMINA BITUMINOSA  
AUTOPROTEGIDA

Prot. n.

-

Sist.code  
RE-02-15\_GRA

Data:  
09-2022

Our. ref.

-

Scale:

ND

NT: SOPREMA no es responsable de la solución final de proyecto.

Estos detalles son sólo indicativos y deberían ser verificados y validados por el Proyectista y/o el aplicador según las condiciones reales de proyecto bajo su responsabilidad.

**DRAFT**