

TI-01-01

CUBIERTA TRANSITABLE
ACABADO BALDOSA AMORTERADA
INVERTIDA
DETALLE PERIMETRAL

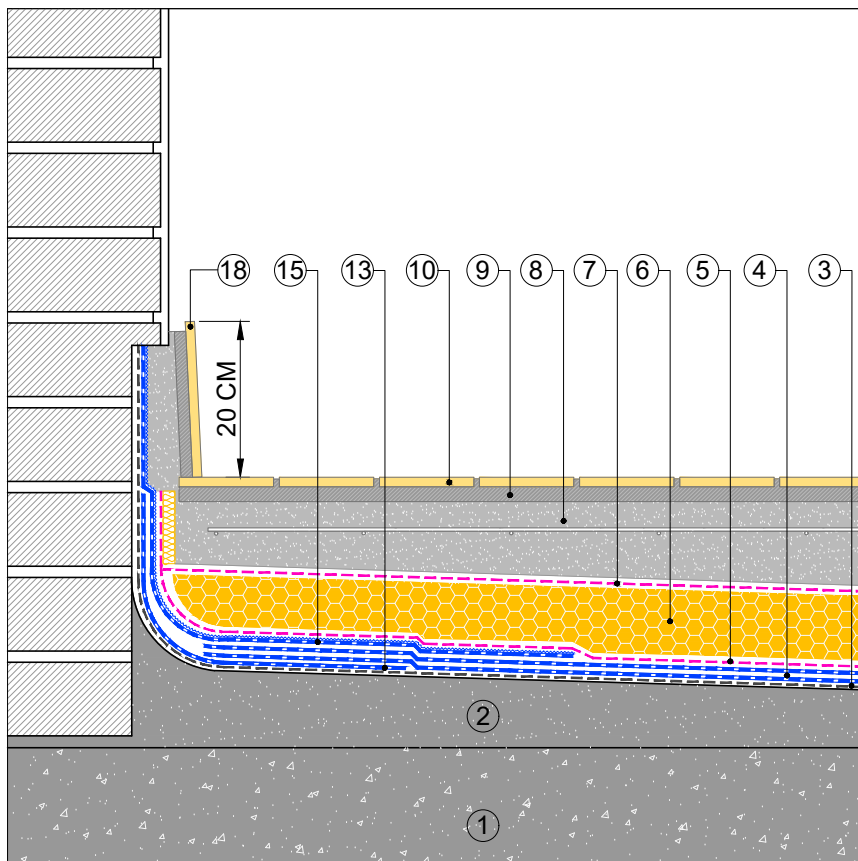

- ① SOPORTE RESISTENTE
- ② FORMACIÓN DE PENDIENTES
- IMPRIMACIÓN:
BASE: EMUFAL PRIMER
ÓPTIMO: EMUFAL PRIMER
REFORZADO: SOPRADÈRE
- ③ MEMBRANA IMPERMEABILIZANTE:
BASE: MORTERPLAS APP FV 3KG + MORTERPLAS APP FP 3KG
ÓPTIMO: MORTERPLAS SBS FV 4 KG + MORTERPLAS SBS FP 4 KG
REFORZADA: ELASTOPHENE ELITE FV 4 KG + SOPRALENE ELITE FP 4KG
- ④ CAPA SEPARADORA:
BASE: ROOFTEX V 150
ÓPTIMO: ROOFTEX V 200
REFORZADA: TEXXAM 1000
- ⑤ AISLAMIENTO TÉRMICO:
BASE: SOPRA XPS SL 60
ÓPTIMO: SOPRA XPS SL 80
REFORZADO: SOPRA XPS SL 100
- ⑥ CAPA SEPARADORA:
BASE: TEXXAM 1000
ÓPTIMO: TEXXAM 1500
REFORZADA: TEXXAM 3000
- ⑦ CAPA DE HORMIGÓN ARMADA 8 CM
- ⑧ ADHESIVO GEL G100 SUPERFLEX
- ⑨ ACABADO CON EMBALDOSADO CERÁMICO
- ⑩ DRAINI VERTICAL BTM
- ⑪ MORRIÓN
- ⑫ BANDA DE REFUERZO: MORTERPLAS SBS FP 3KG BAND 33
- ⑬ TAPAJUNTAS: MORTERPLAS SBS FP 4 KG
- ⑭ BANDA DE TERMINACIÓN: MORTERPLAS SBS FV 4 KG MIN
- ⑮ JUNTALEN
- ⑯ JUNTA ELÁSTICA
- ⑰ MIMBEL

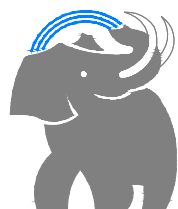

SOPREMA IBERIA SLU
C/ Ferro, 7 (Pol.Ind. Can Pelegrí)
08755 Castellbisbal (Barcelona) - Spain
Tel. +34.635.14.00
e-mail: info@soprema.es

SOPREMA[®]

Project:

-

Customer:

-

Object:

DETALLES CONSTRUCTIVOS CUBIERTA
TRANSITABLE ACABADO BALDOSA AMORTERADA
INVERTIDA

Prot. n.

-

Sist.code

TI-01-01

Data:

07-2021

Our. ref.

-

Scale:

ND

NT: SOPREMA no es responsable de la solución final de proyecto.

Estos detalles son sólo indicativos y deberían ser verificados y validados por el Proyectista y/o el aplicador según las condiciones reales de proyecto bajo su responsabilidad.

DRAFT