

**TV-03-02m**  
**COBERTURA TRÂNSITO VEÍCULAR**  
**SEM ISOLAMENTO TÉRMICO**  
**ACABAMENTO EM LAJE DE BETÃO**

DETALHE TUBO DE QUEDA

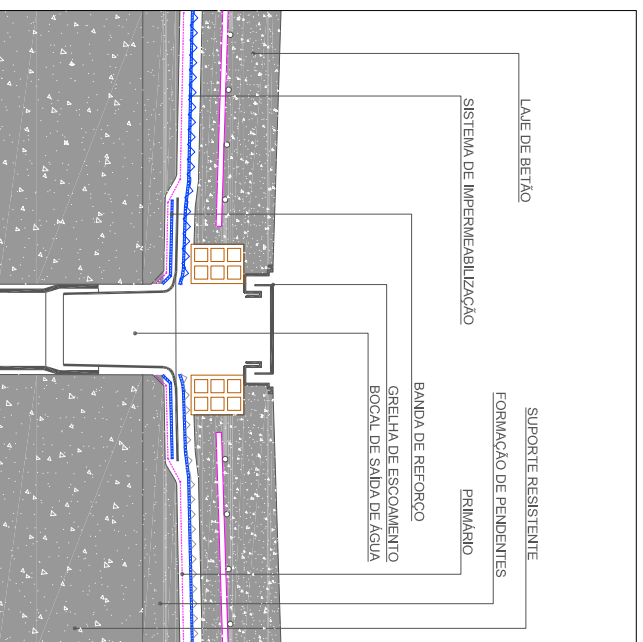

**TV-03-02m**  
**COBERTURA TRÂNSITO VEÍCULAR**  
**SEM ISOLAMENTO TÉRMICO**  
**ACABAMENTO EM LAJE DE BETÃO**

DETALHE JUNTA DE DILATAÇÃO ESTRUTURAL

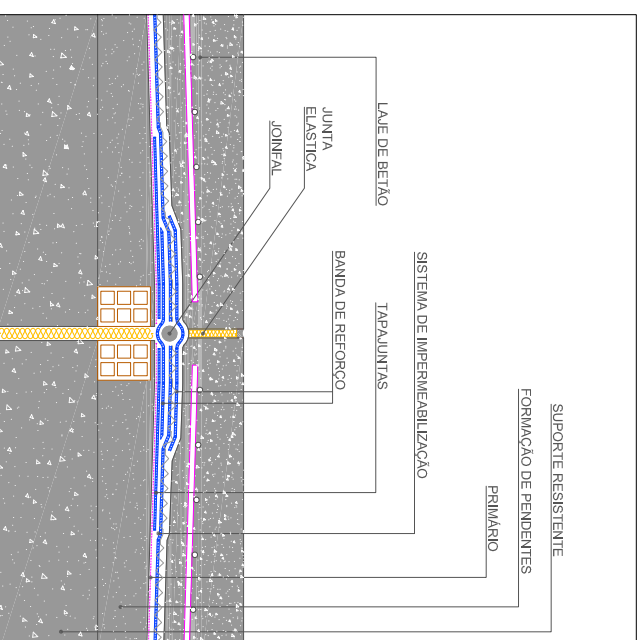

**TV-03-02m**  
**COBERTURA TRÂNSITO VEÍCULAR**  
**SEM ISOLAMENTO TÉRMICO**  
**ACABAMENTO EM LAJE DE BETÃO**

DETALHE REMATE PERIFÉRICO

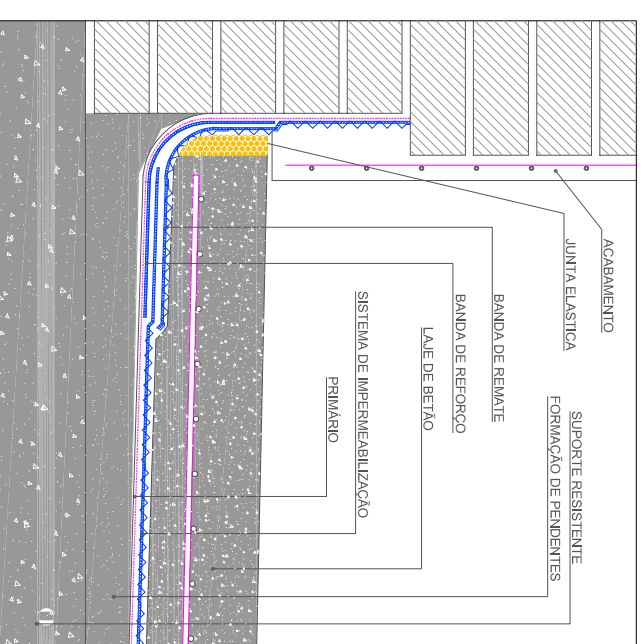

SOPREMA IBERIA SLU  
 C/ Ferro, 7 (Pol. Ind. Can Pelegrí)  
 08755 Castellbisbal (Barcelona) - Spain  
 Tel: +34.635.14.00  
 e-mail: info@soprema.es



**SOPREMA**

Projeto:	-	Objeto:	DETALHES CONSTRUCTIVOS REMATES DE COBERTURA	
Cliente:	-	Desenho n.º	-	Referência:
		Cód. Sistema	TV-03-02m	Data:
				07-2018
		Escala:	ND	
NT: SOPREMA no es responsable de la solución final de proyecto. Estos detalles son sólo indicativos y deberían ser verificados y validados por el Proyectista y/o el aplicador según las condiciones reales de proyecto bajo su responsabilidad.				
<b>DRAFT</b>				