

## RE-03-07.2\_LAM

# REHABILITACIÓN- CUBIERTA AJARDINADA ACABADO EXTENSIVO VEGETAL SOPRANATURE

### DETALLE ENTREGA A MURO

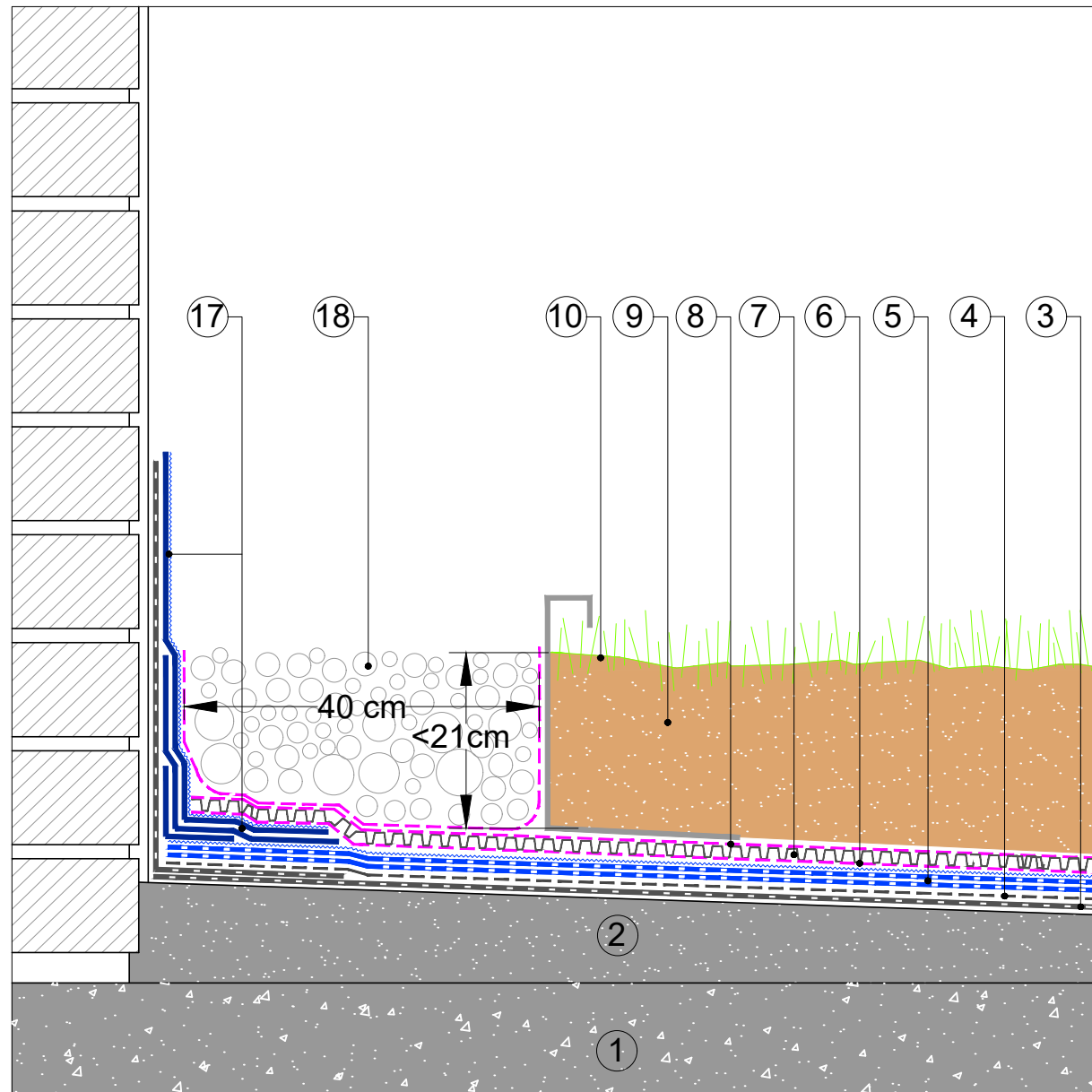

- ① SOPORTE RESISTENTE
- ② FORMACIÓN DE PENDIENTES
- ③ ANTIGUA IMPERMEABILIZACIÓN BITUMINOSA
- IMPRIMACIÓN:  
④ BASE: EMUFAL RENOVE  
ÓPTIMO: EMUFAL RENOVE  
REFORZADO: SOPRADÈRE
- MEMBRANA IMPERMEABILIZANTE:  
⑤ BASE: MORTERPLAS APP FV 4 KG + MORTERPLAS APP FP 4 KG GARDEN  
ÓPTIMO: MORTERPLAS SBS FV 4 KG + MORTERPLAS SBS GARDEN MIN  
REFORZADA: ELASTOPHENE ELITE FV 4 KG + SOPRALENE ELITE FP 4 KG GARDEN MIN
- ⑥ CAPA SEPARADORA:  
BASE: ROOFTEX V 300  
ÓPTIMO: ROOFTEX V 300
- ⑦ DRENAJE:  
BASE: DRENTEX PROTECT MAXI GARDEN  
ÓPTIMO: DRENTEX PROTECT MAXI GARDEN  
REFORZADA: DRENTEX IMPACT GARDEN
- ⑧ CAPA SEPARADORA:  
BASE: ROOFTEX V 200  
ÓPTIMO: ROOFTEX V 200
- ⑨ SUSTRATO VEGETAL SOPRAFLORES EXTENSIVO
- ⑩ SOPRANATURE SEDUM MIX MAT
- ⑪ DRAIN VERTICAL BTM
- ⑫ PARAGRAVILLA
- ⑬ ARQUETA
- ⑭ BANDA DE REFUERZO: MORTERPLAS SBS FP 3KG BAND 33
- ⑮ TAPAJUNTAS: MORTERPLAS SBS FP 4 KG
- ⑯ JUNTALEN
- ⑰ TEXTOP 3 CAPAS: 500+900 G/M<sup>2</sup>+TEXTIL+700 G/M<sup>2</sup>+PIZARRILLA SOPREMA
- ⑱ ENCUENTRO CON PERÍMETRO:  
H<21 CM DE GRAVA + CAPA SEPARADORA ROOFTEX V 200

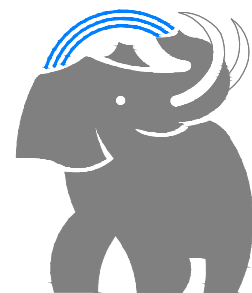

**SOPREMA**

SOPREMA IBERIA SLU

C/ Ferro, 7 (Pol.Ind. Can Pelegrí)  
08755 Castellbisbal (Barcelona) - Spain  
Tel. +34.635.14.00  
e-mail: info@soprema.es

Project:

-

Customer:

-

Object:

DETALLES CONSTRUCTIVOS CUBIERTA  
AJARDINADA ACABADO EXTENSIVO VEGETAL  
SOPRANATURE

Prot. n.

-

Sist.code

RE-03-07.2\_LAM

Data:

09-2023

Our. ref.

-

Scale:

ND

NT: SOPREMA no es responsable de la solución final de proyecto.

Estos detalles son sólo indicativos y deberían ser verificados y validados por el Projectista y/o el aplicador según las condiciones reales de proyecto, bajo su responsabilidad.

**DRAFT**