

RE-01-03_LAM.2

REHABILITACIÓN - CUBIERTA TRANSITABLE PEATONAL
ACABADO SUELO FLOTANTE
SOPRADALE CERAM/PRESTIDALLE

INVERTIDA
DETALLE DESAGÜE

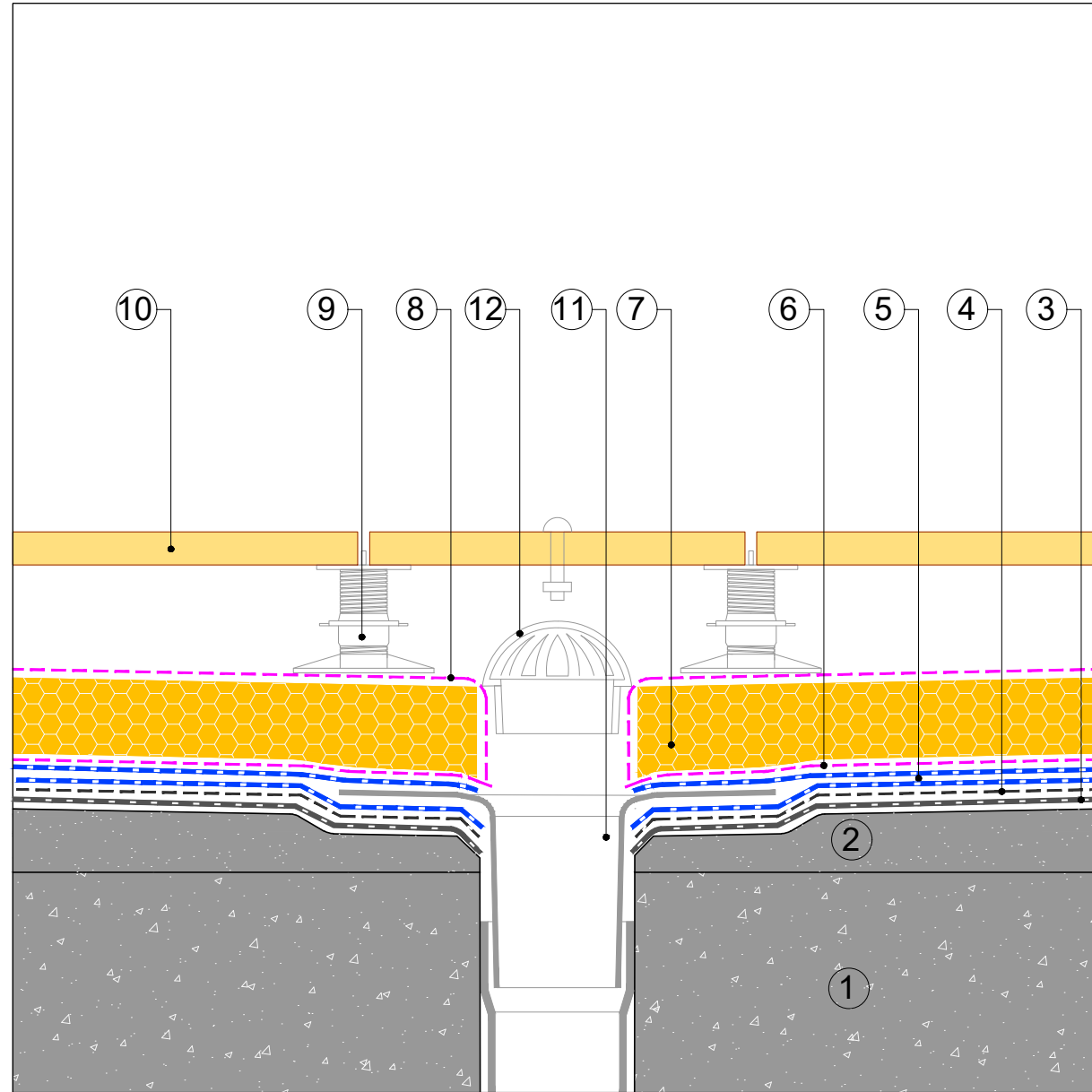

RE-01-03_LAM.2

REHABILITACIÓN - CUBIERTA TRANSITABLE PEATONAL
ACABADO SUELO FLOTANTE
SOPRADALE CERAM/PRESTIDALLE

INVERTIDA
DETALLE JUNTA ESTRUCTURAL

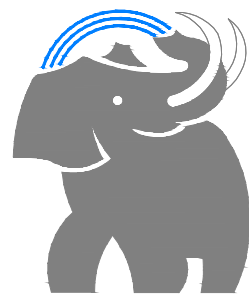
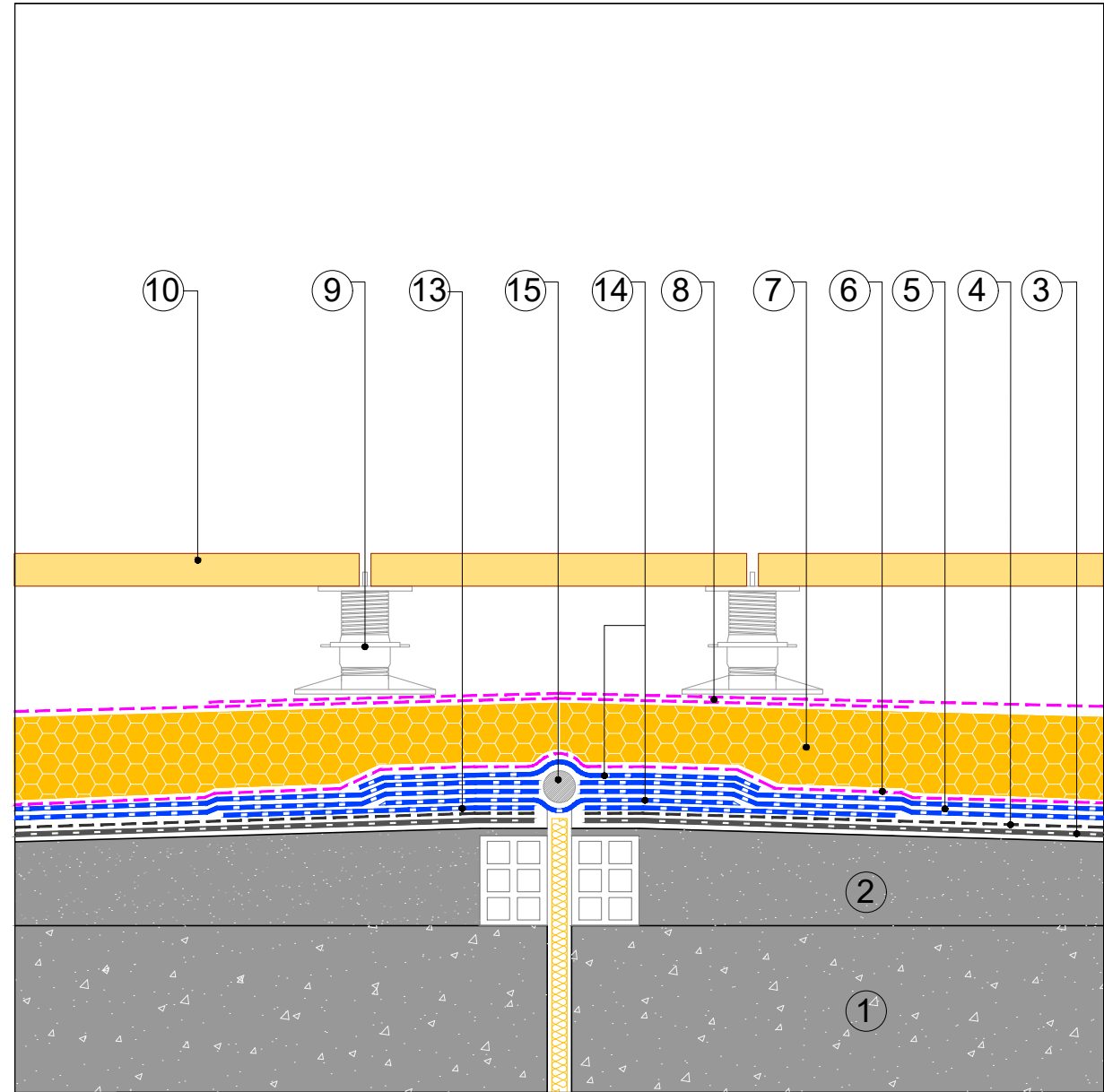

SOPREMA

SOPREMA IBERIA SLU
C/ Ferro, 7 (Pol.Ind. Can Pelegrí)
08755 Castellbisbal (Barcelona) - Spain
Tel. +34.635.14.00
e-mail: info@soprema.es

Project:

-

Customer:

-

Object:

DETALLES CONSTRUCTIVOS CUBIERTA
TRANSITABLE PEATONAL ACABADO SUELO
FLOTANTE SOPRADALE CERAM/PRESTIDALLE

Prot. n.

-

Sist.code
RE-01-03_LAM

Data:
08-2023

Our. ref.

-

Scale:

ND

NT: SOPREMA no es responsable de la solución final de proyecto.

Estos detalles son sólo indicativos y deberían ser verificados y validados por el Proyectista y/o el aplicador según las condiciones reales de proyecto, bajo su responsabilidad.

DRAFT