

RE-01-03_LAM

REHABILITACIÓN - CUBIERTA TRANSITABLE PEATONAL
 ACABADO SUELO FLOTANTE
 SOPRADALE CERAM/PRESTIDALLE

INVERTIDA
 DETALLE DESAGÜE

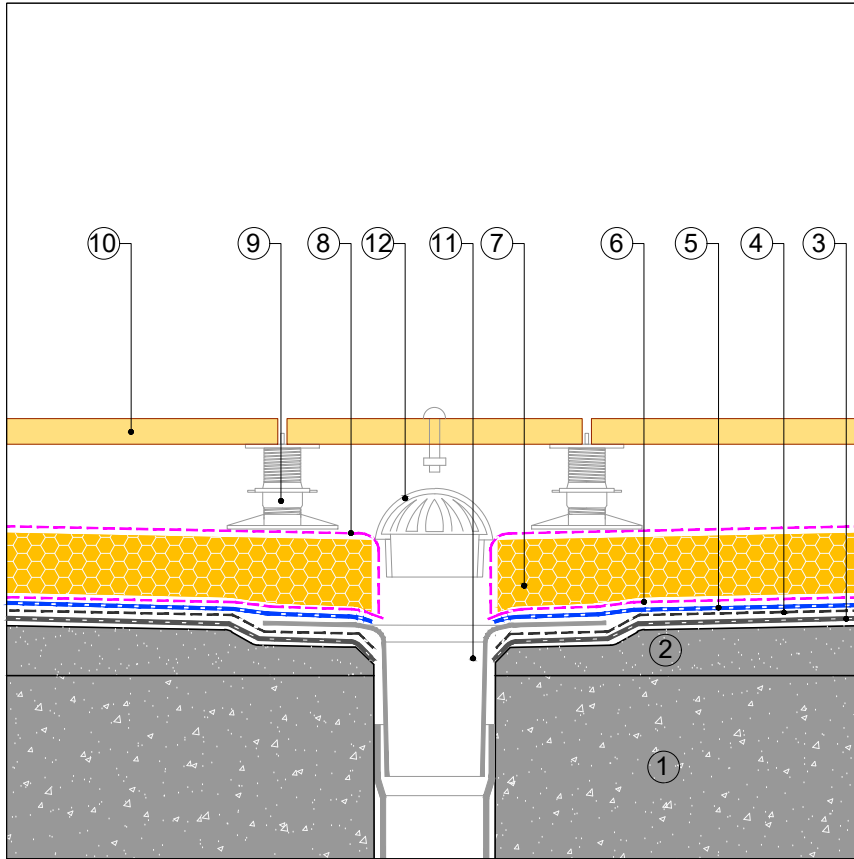

RE-01-03_LAM

REHABILITACIÓN - CUBIERTA TRANSITABLE PEATONAL
 ACABADO SUELO FLOTANTE
 SOPRADALE CERAM/PRESTIDALLE

INVERTIDA
 DETALLE JUNTA ESTRUCTURAL

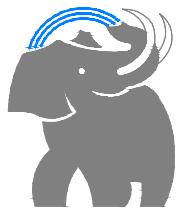
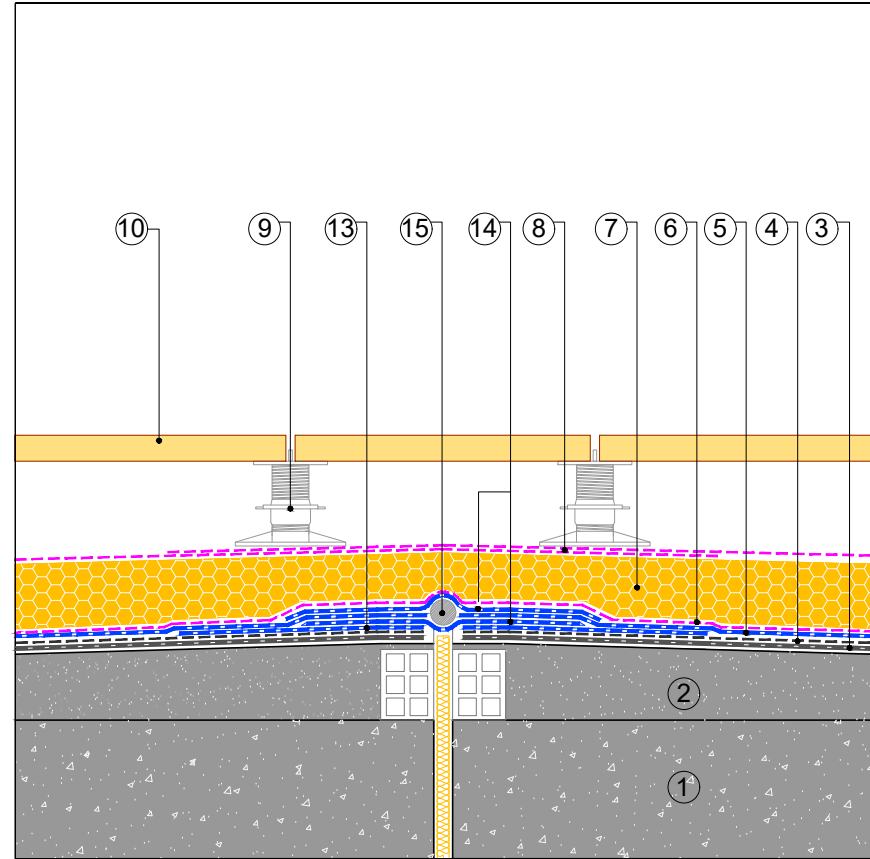

SOPREMA IBERIA SLU
 C/ Ferro, 7 (Pol.Ind. Can Pelegrí)
 08755 Castellbisbal (Barcelona) - Spain
 Tel. +34.635.14.00
 e-mail: info@soprema.es

SOPREMA®

Project:
 -
 Customer:
 -

Object:
 DETALLES CONSTRUCTIVOS CUBIERTA
 TRANSITABLE PEATONAL ACABADO SUELO
 FLOTANTE SOPRADALE CERAM/PRESTIDALLE

Prot. n.
 -

Sist.code
 RE-01-03_LAM

Data:
 09-2022

Our. ref.
 -

Scale:
 ND

NT: SOPREMA no es responsable de la solución final de proyecto.
 Estos detalles son sólo indicativos y deberían ser verificados y validados por el Projectista y/o el aplicador según las condiciones reales de proyecto bajo su responsabilidad.

DRAFT