

# RE-01-03\_CER.1

## REHABILITACIÓN - CUBIERTA TRANSITABLE PEATONAL ACABADO SUELO FLOTANTE SOPRADALE CERAM/PRESTIDALLE

### INVERTIDA DETALLE PERIMETRAL

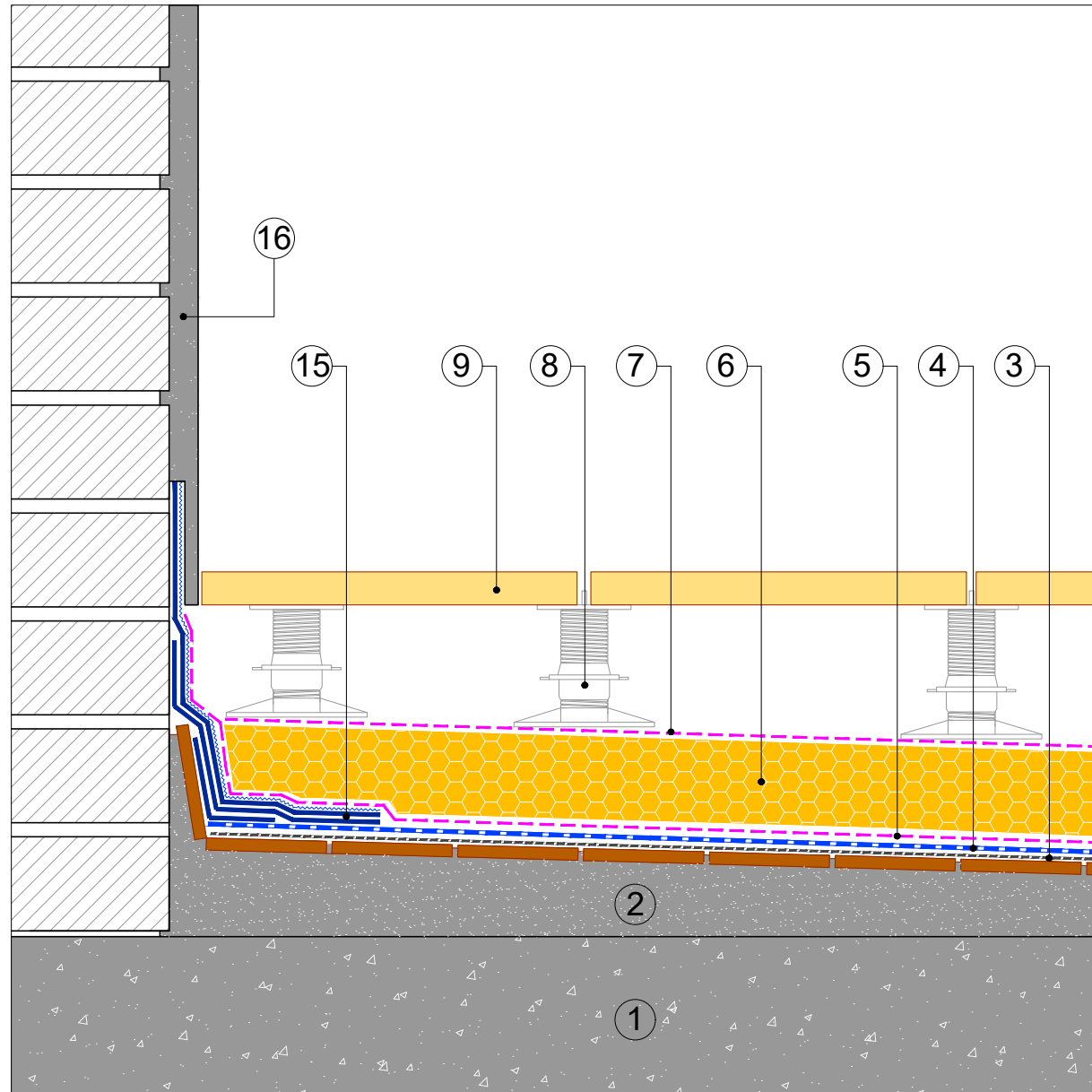

- ① SOPORTE RESISTENTE
- ② ANTIGUA RASILLA CERÁMICA
- IMPRIMACIÓN:  
③ ÓPTIMO: EMUFAL PRIMER  
REFORZADA: SOPRADÈRE
- MEMBRANA IMPERMEABILIZANTE:  
④ ÓPTIMO: MORTERPLAS SBS FP 4 KG  
REFORZADA: SOPRALENE ELITE FP 4KG
- CAPA SEPARADORA:  
⑤ ÓPTIMO: ROOFTEX V 200  
REFORZADA: TEXXAM 1000
- AISLAMIENTO TÉRMICO:  
⑥ ÓPTIMO: SOPRA XPS SL 80  
REFORZADO: SOPRA XPS SL 100
- CAPA SEPARADORA:  
⑦ ÓPTIMO: TEXXAM 1000  
REFORZADO: TEXXAM 3000
- ⑧ SOPORTE DE ALTA RESISTENCIA SOPREMA
- ⑨ OPCIÓN 1: SOPRADALLE CERAM  
OPCIÓN 2: PRESTIDALLE
- ⑩ DRAINI VERTICAL BTM
- ⑪ MORRIÓN
- ⑫ BANDA DE REFUERZO: MORTERPLAS SBS FP 3KG BAND 33
- ⑬ TAPAJUNTAS: MORTERPLAS SBS FP 4 KG
- ⑭ JUNTALEN
- ⑮ TEXTOP 3 CAPAS: 500+900 G/M<sup>2</sup>+TEXTIL+700 G/M<sup>2</sup>+PIZARRILLA SOPREMA
- ⑯ ACABADO MURO

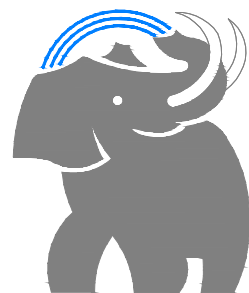

**SOPREMA**

SOPREMA IBERIA SLU  
C/ Ferro, 7 (Pol.Ind. Can Pelegrí)  
08755 Castellbisbal (Barcelona) - Spain  
Tel. +34.635.14.00  
e-mail: info@soprema.es

Project:

-

Customer:

-

Object:

DETALLES CONSTRUCTIVOS CUBIERTA  
TRANSITABLE PEATONAL ACABADO SUELO  
FLOTANTE SOPRADALLE CERAM/PRESTIDALLE

Prot. n.

-

Sist.code

RE-01-03\_CER

Data:

08-2023

Our. ref.

-

Scale:

ND

NT: SOPREMA no es responsable de la solución final de proyecto.

Estos detalles son sólo indicativos y deberían ser verificados y validados por el Projectista y/o el aplicador según las condiciones reales de proyecto, bajo su responsabilidad.

**DRAFT**