

AJ-03-07

CUBIERTA AJARDINADA  
SIN AISLAMIENTO  
ACABADO EXTENSIVA

DETALLE ENTREGA A MURO

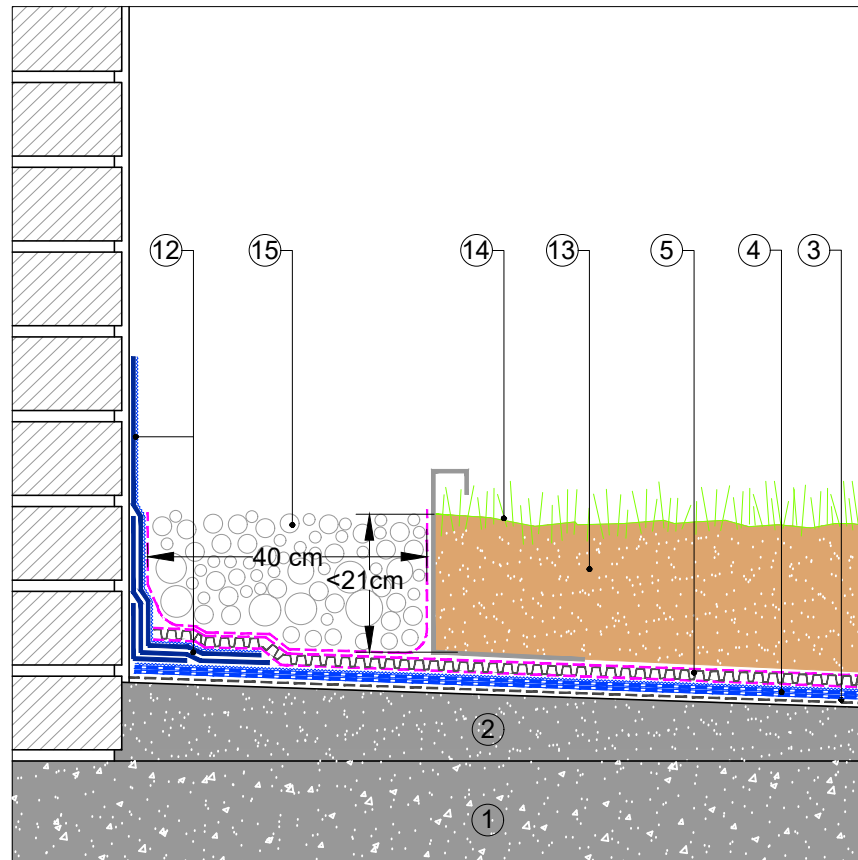

- ① SOPORTE RESISTENTE
- ② FORMACIÓN DE PENDIENTES
- IMPRIMACIÓN:  
BASE: EMUFAL PRIMER  
ÓPTIMO: EMUFAL PRIMER  
REFORZADO: SOPRADÈRE
- ③ MEMBRANA IMPERMEABILIZANTE:  
BASE: MORTERPLAS APP FV 3KG + MORTERPLAS APP FP 4KG GARDEN  
ÓPTIMO: MORTERPLAS SBS FV 4KG + MORTERPLAS SBS GARDEN MIN  
REFORZADA: ELASTOPHENE ELITE FV 4KG + SOPRALENE ELITE FP 4KG GARDEN
- DRENAJE:  
⑤ BASE: DRENTX PROTECT MAXI GARDEN (ENTRE CAPAS SEPARADORAS:  
ROOFTEX V 200 Y ROOFTEX V 300)  
ÓPTIMO: DRENTX IMPACT GARDEN  
REFORZADA: DRENTX IMPACT GARDEN
- ⑥ DRAINI VERTICAL BTM
- ⑦ PARAGRAVILLA
- ⑧ ARQUETA
- ⑨ BANDA DE REFUERZO: MORTERPLAS SBS FP 3KG BAND 33
- ⑩ TAPAJUNTAS: MORTERPLAS SBS FP 4 KG
- ⑪ JUNTALEN
- ⑫ TEXTOP 3 CAPAS: 500+900 G/M<sup>2</sup>+TEXTIL+700 G/M<sup>2</sup>+PIZARRILLA SOPREMA
- ⑬ SUSTRATO VEGETAL SOPRAFLORES EXTENSIVO
- ⑭ SOPRANATURE SEDUM MIX MAT
- ⑮ ENCUENTRO CON PERÍMETRO:  
H<21 CM DE GRAVA + CAPA SEPARADORA ROOFTEX V 200

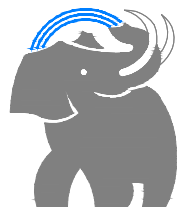

SOPREMA IBERIA SLU  
C/ Ferro, 7 (Pol.Ind. Can Pelegrí)  
08755 Castellbisbal (Barcelona) - Spain  
Tel. +34.635.14.00  
e-mail: info@soprema.es

**SOPREMA**<sup>®</sup>

Project:

-

Customer:

-

Object:

DETALLES CONSTRUCTIVOS CUBIERTA  
AJARDINADA SIN AISLAMIENTO ACABADO  
EXTENSIVO

Prot. n.

-

Sist.code  
AJ-03-07

Data:

09-2022

Our. ref.

-

Scale:

ND

NT: SOPREMA no es responsable de la solución final de proyecto.

Estos detalles son sólo indicativos y deberían ser verificados y validados por el Proyectista y/o el aplicador según las condiciones reales de proyecto bajo su responsabilidad.

**DRAFT**