

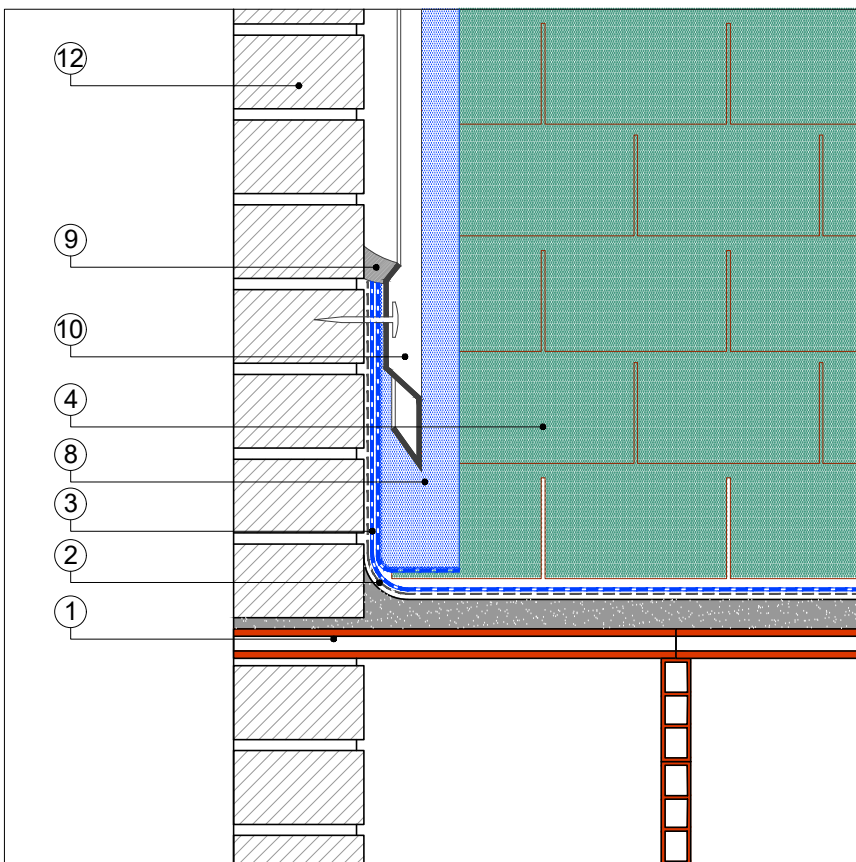

**PA-03-24**  
**CUBIERTA INCLINADA**  
**SIN AISLAMIENTO**  
**ACABADO PLACA ASFÁLTICA**

**DETALLE ENTREGA A MURO**



- ① SOPORTE TABLERO CERÁMICO SOBRE CONEJERO
  
- IMPRIMACIÓN:  
 ② BASE: EMUFAL PRIMER  
 ÓPTIMO: EMUFAL PRIMER  
 REFORZADA: SOPRADÈRE
  
- BANDA DE REFUERZO DE MEMBRANA IMPERMEABILIZANTE:  
 BASE: MORTERPLAS SBS FV 3 KG  
 ③ ÓPTIMO: EDILSTICK 2MM PP/RAND  
 REFORZADA: EDILSTICK 2MM PP/RAND
  
- ④ IMPERMEABILIZACIÓN/ ACABADO: TEGOLA CANADESE STANDARD
- ⑤ FIJACIONES MECÁNICAS
- ⑥ PIEZA DE CUMBRERA
- ⑦ BANDA DE REFUERZO: EDILSTICK 2mm PP/RAND
- ⑧ BANDA DE TERMINACIÓN: MORTERPLAS SBS FV 4 KG MIN
- ⑨ SELLADO: ALSAN MASTIC 2200
- ⑩ PERFIL METÁLICO SOPREMA PARA LÁMINAS
- ⑪ CANALÓN
- ⑫ MURO PERIMETRAL

 <b>SOPREMA</b> <sup>®</sup>	SOPREMA IBERIA SLU C/ Ferro, 7 (Pol.Ind. Can Pelegrí) 08755 Castellbisbal (Barcelona) - Spain Tel. +34.635.14.00 e-mail: info@soprema.es	Project: -	Object: DETALLES CONSTRUCTIVOS CUBIERTA INCLINADA SIN AISLAMIENTO ACABADO PLACA ASFÁLTICA		NT: SOPREMA no es responsable de la solución final de proyecto. Estos detalles son sólo indicativos y deberían ser verificados y validados por el Projectista y/o el aplicador según las condiciones reales de proyecto, bajo su responsabilidad.
	Customer: -	Prot. n. -	Our. ref. -	DRAFT	
	Sist.code PA-03-24	Data: 10-2022	Scale: ND		