

TP-01-12

CUBIERTA TRANSITABLE
ACABADO RASTRELADO
MADERA

INVERTIDA

DETALLE DESAGÜE

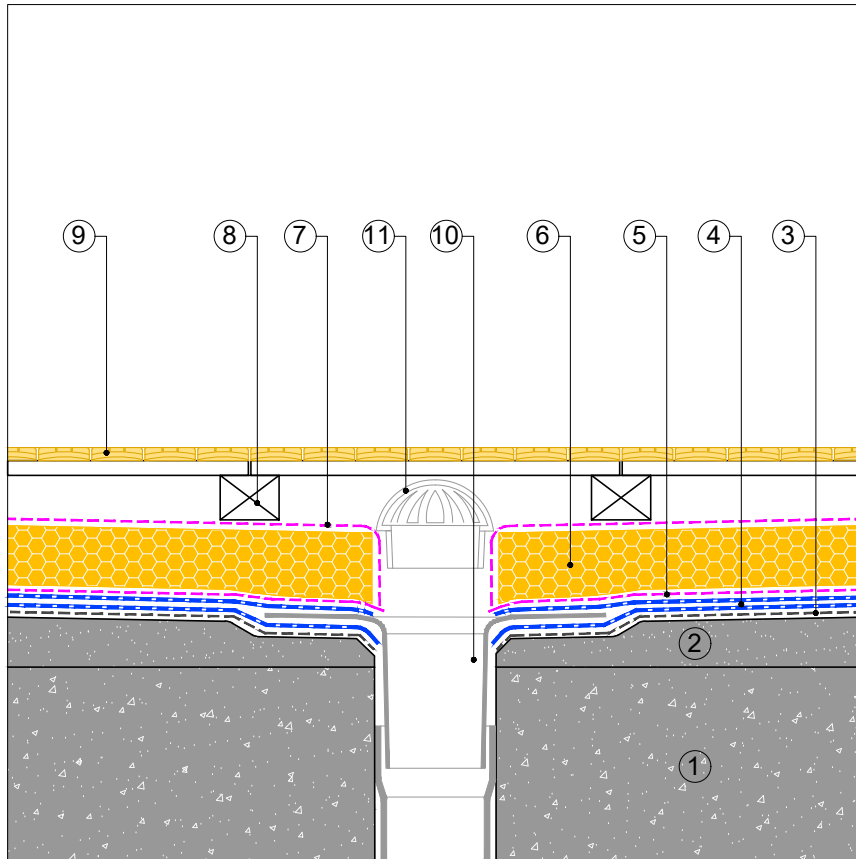

TP-01-12

CUBIERTA TRANSITABLE
ACABADO RASTRELADO
MADERA

INVERTIDA

DETALLE JUNTA ESTRUCTURAL

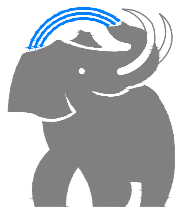
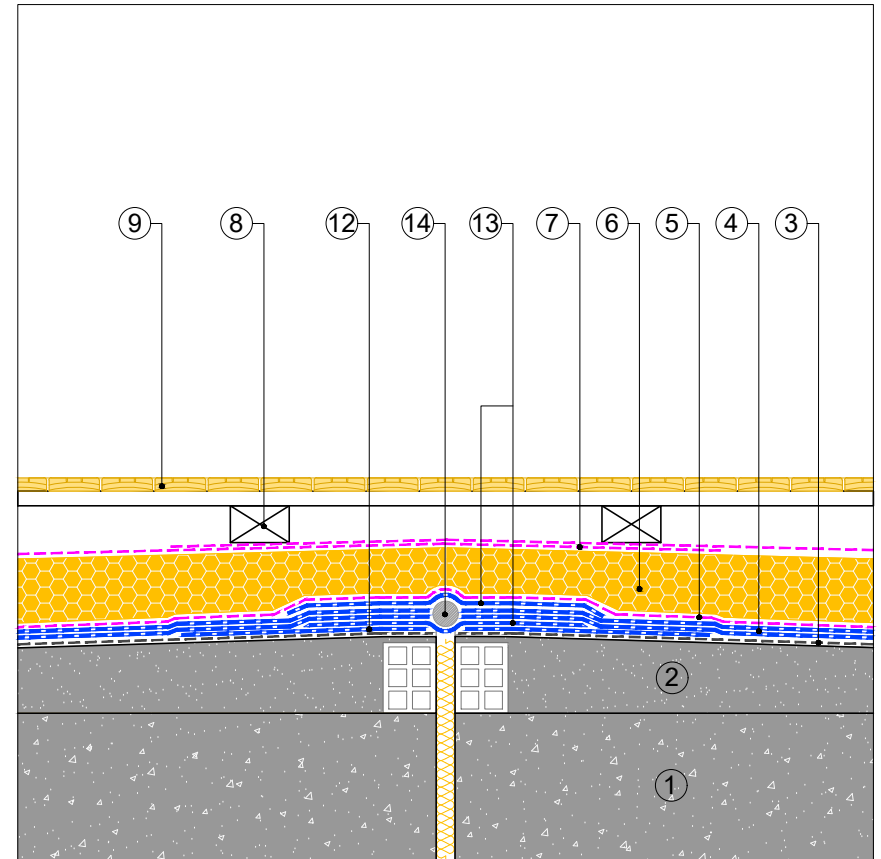

SOPREMA IBERIA SLU
C/ Ferro, 7 (Pol.Ind. Can Pelegrí)
08755 Castellbisbal (Barcelona) - Spain
Tel. +34.635.14.00
e-mail: info@soprema.es

SOPREMA®

Project:

-

Customer:

-

Object:

DETALLES CONSTRUCTIVOS CUBIERTA
TRANSITABLE ACABADO RASTRELADO MADERA
INVERTIDA

Prot. n.

-

Sist.code
TP-01-12

Data:

07-2022

Our. ref.

-

Scale:

ND

NT: SOPREMA no es responsable de la solución final de proyecto.

Estos detalles son sólo indicativos y deberían ser verificados y validados por el Proyectista y/o el aplicador según las condiciones reales de proyecto bajo su responsabilidad.

DRAFT