

TV-01-05.1

CUBIERTA TRANSITABLE VEHICULAR ACABADO LOSA DE HORMIGÓN INVERTIDA

DETALLE PERIMETRAL

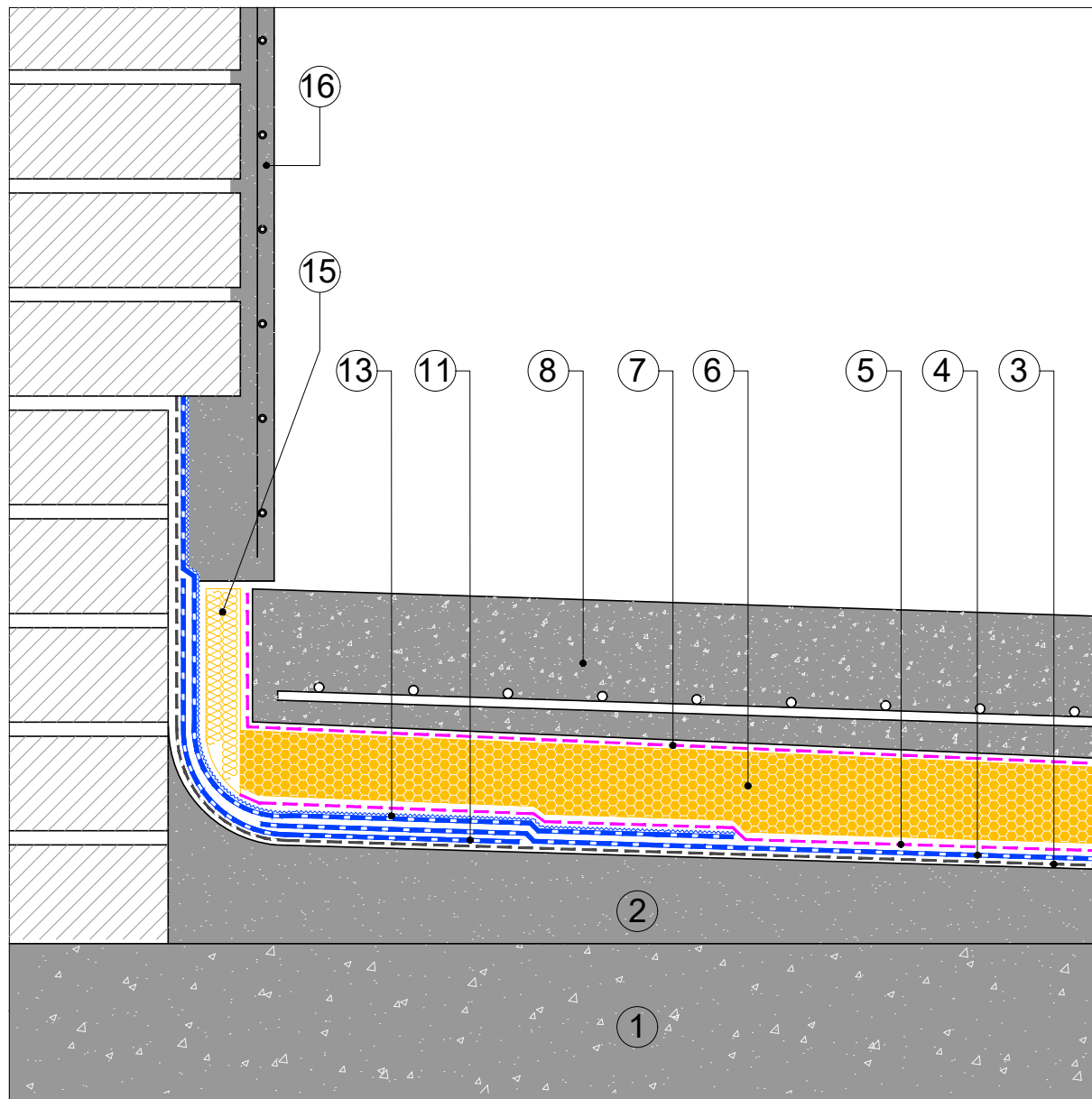

- ① SOPORTE RESISTENTE
- ② FORMACIÓN DE PENDIENTES
- IMPRIMACIÓN:
BASE: EMUFAL PRIMER
ÓPTIMO: EMUFAL PRIMER
REFORZADO: SOPRADÈRE
- ③
- MEMBRANA IMPERMEABILIZANTE:
BASE: MORTERPLAS APP FP 4,8 KG
ÓPTIMO: MORTERPLAS SBS FP 4,8 KG
REFORZADA: SOPRALENE ELITE FP 4,8 KG
- CAPA SEPARADORA:
BASE: TEXXAM 700
ÓPTIMO: TEXXAM 1000
REFORZADA: TEXXAM 1500
- ⑤
- AISLAMIENTO TÉRMICO:
BASE: SOPRA XPS SL 60
ÓPTIMO: SOPRA XPS SL 80
REFORZADA: SOPRA XPS SL 100
- ⑥
- CAPA SEPARADORA:
BASE: TEXXAM 1000
ÓPTIMO: TEXXAM 1500
REFORZADA: TEXXAM 3000
- ⑦
- ⑧ LOSA DE HORMIGÓN
- ⑨ DRAINI VERTICAL BTM
- ⑩ SUMIDERO CON REJILLA
- ⑪ BANDA DE REFUERZO: MORTERPLAS SBS FP 3KG BAND 33
- ⑫ TAPAJUNTAS: MORTERPLAS SBS FP 4 KG
- ⑬ BANDA DE TERMINACIÓN: MORTERPLAS SBS FPV 4 KG MIN
- ⑭ JUNTALEN
- ⑮ JUNTA ELÁSTICA: ALSAN MASTIC 2200
- ⑯ ACABADO MURO

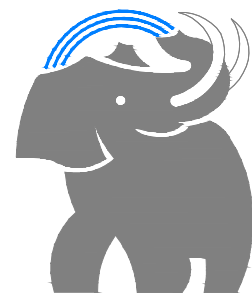

SOPREMA

SOPREMA IBERIA SLU
C/ Ferro, 7 (Pol.Ind. Can Pelegrí)
08755 Castellbisbal (Barcelona) - Spain
Tel. +34.635.14.00
e-mail: info@soprema.es

Project:

-

Customer:

-

Object:

DETALLES CONSTRUCTIVOS CUBIERTA
TRANSITABLE VEHICULAR ACABADO LOSA DE
HORMIGÓN INVERTIDA

Prot. n.

-

Sist.code
TV-01-05

Data:
08-2023

Our. ref.

-

Scale:

ND

NT: SOPREMA no es responsable de la solución final de proyecto.

Estos detalles son sólo indicativos y deberían ser verificados y validados por el Projectista y/o el aplicador según las condiciones reales de proyecto, bajo su responsabilidad.

DRAFT