

LO-07

BARREA GAS RADÓN  
ZONA 1

SECCIÓN TIPO

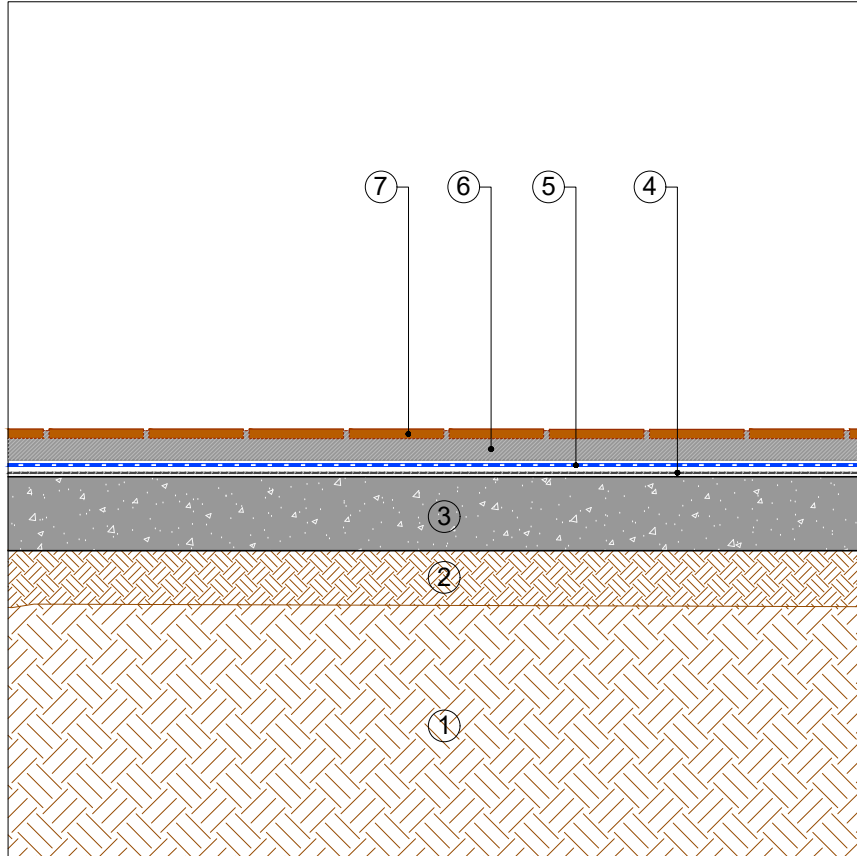

- ① TERRENO NATURAL
- ② NIVELACIÓN DE TERRENO
- ③ CAPA DE MORTERO POBRE 10 CM
- IMPRIMACIÓN:  
④ ÓPTIMO: EMUFAL PRIMER  
REFORZADA: EMUFAL PRIMER
- ⑤ MEMBRANA IMPERMEABILIZANTE:  
EDILSTICK 2MM TNT/RAND
- ⑥ ADHESIVO GEL G100 SUPERFLEX
- ⑦ BALDOSA CERÁMICA
- ⑧ BANDA DE REFUERZO: EDILSTICK 2MM TNT/RAND
- ⑨ ZÓCALO



SOPREMA IBERIA SLU  
C/ Ferro, 7 (Pol.Ind. Can Pegri)  
08755 Castellbisbal (Barcelona) - Spain  
Tel. +34.635.14.00  
e-mail: info@soprema.es

**SOPREMA**®

Project:	-
Customer:	-

Object:	DETALLES CONSTRUCTIVOS BARREA GAS RADÓN ZONA 1		
Prot. n.	-	Our. ref.	-
Sist.code	LO-07	Data:	10-2022
		Scale:	ND

NT: SOPREMA no es responsable de la solución final de proyecto.  
Estos detalles son sólo indicativos y deberían ser verificados y validados por el Proyectista y/o el aplicador según las condiciones reales de proyecto bajo su responsabilidad.

**DRAFT**