

TV-03-06

# CUBIERTA TRANSITABLE VEHICULAR ACABADO AGLOMERADO ASFÁLTICO SIN AISLAMIENTO

## DETALLE PERIMETRAL

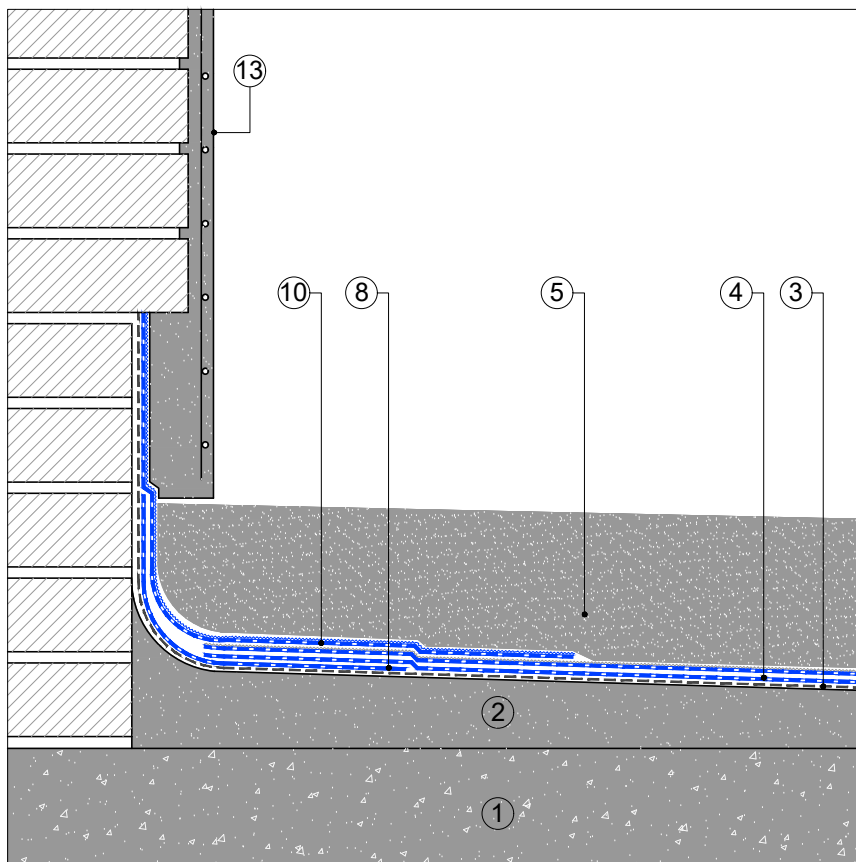

- ① SOPORTE RESISTENTE
- ② FORMACIÓN DE PENDIENTES

- IMPRIMACIÓN:  
BASE: EMUFAL PRIMER  
ÓPTIMO: EMUFAL PRIMER  
REFORZADO: SOPRADÈRE

- MEMBRANA IMPERMEABILIZANTE:  
BASE: MORTERPLAS APP FV 3KG + MORTERPLAS SBS PARKING  
ÓPTIMO: MORTERPLAS SBS FV 4 KG + MORTERPLAS SBS PARKING  
REFORZADA: MORTERPLAS SBS FV 4 KG + MORTERPLAS SBS FP-T 6KG MIN

- ③
- ④
- ⑤ AGLOMERADO ASFÁLTICO
- ⑥ DRAINI VERTICAL BTM
- ⑦ SUMIDERO CON REJILLA
- ⑧ BANDA DE REFUERZO: MORTERPLAS SBS FP 3KG BAND 33
- ⑨ TAPAJUNTAS: MORTERPLAS SBS FP 4 KG
- ⑩ BANDA DE TERMINACIÓN: MORTERPLAS SBS FPV 4 KG MIN
- ⑪ JUNTALEN
- ⑫ JUNTA ELÁSTICA: ALSAN MASTIC 2200
- ⑬ ACABADO MURO

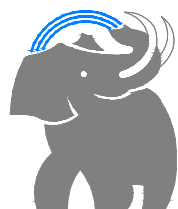

SOPREMA IBERIA SLU  
C/ Ferro, 7 (Pol.Ind. Can Pelegrí)  
08755 Castellbisbal (Barcelona) - Spain  
Tel. +34.635.14.00  
e-mail: info@soprema.es

**SOPREMA**®

Project:

-

Customer:

-

Object:

DETALLES CONSTRUCTIVOS CUBIERTA  
TRANSITABLE VEHICULAR ACABADO AGLOMERADO  
ASFÁLTICO SIN AISLAMIENTO

Prot. n.

-

Sist.code  
TV-03-06

Data:

07-2022

Our. ref.

-

Scale:

ND

NT: SOPREMA no es responsable de la solución final de proyecto.

Estos detalles son sólo indicativos y deberían ser verificados y validados por el Proyectista y/o el aplicador según las condiciones reales de proyecto bajo su responsabilidad.

**DRAFT**