

NT-02-31

CUBIERTA NO TRANSITABLE  
CONVENCIONAL ADHERIDA  
ACABADO AUTOPROTEGIDO

DETALLE ENTREGA A MURO

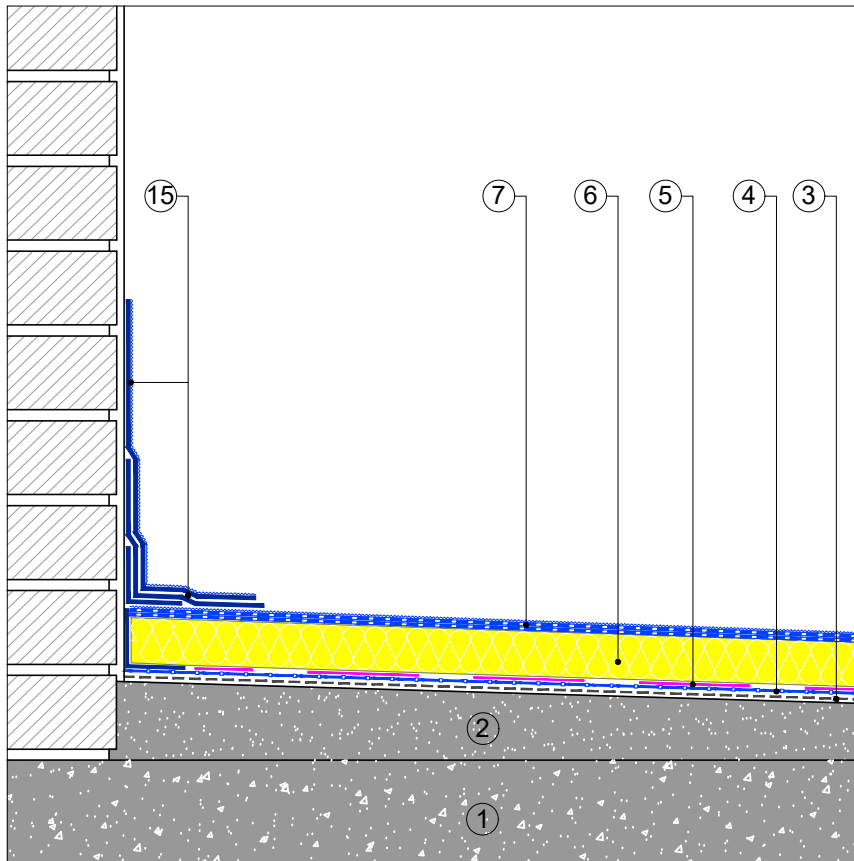

- ① SOPORTE RESISTENTE
- ② FORMACIÓN DE PENDIENTES
- ③ IMPRIMACIÓN:  
BASE: EMUFAL PRIMER  
ÓPTIMO: EMUFAL PRIMER  
REFORZADO: SOPRADERE
- ④ BARRERA DE VAPOR:  
BASE: MOPLAS SBS FV 25 GR-S  
ÓPTIMO: MOPLAS SBS FV 25 GR-S  
REFORZADO: ELASTOPHENE S 25 FLAM
- ⑤ ADHESIVO: SOPRACOLLE 300N
- ⑥ AISLAMIENTO TÉRMICO:  
BASE: EFIGREEN ALU+ 40  
ÓPTIMO: EFIGREEN ALU+ 60  
REFORZADO: EFIGREEN ALU+ 80
- ⑦ MEMBRANA IMPERMEABILIZANTE:  
BASE: SOPRASTICK SI + MORTERPLAS SBS FV 4KG MIN  
ÓPTIMO: SOPRASTICK SI + MORTERPLAS SBS FPV 4KG MIN  
REFORZADO: SOPRASTICK SI + SOPRALENE ELITE FP 5KG MIN
- ⑧ CAZOLETA DRAINI
- ⑨ MORRIÓN
- ⑩ BANDA DE REFUERZO: MORTERPLAS SBS FP 3KG BAND 33
- ⑪ FORMACIÓN DE JUNTA BANDA DE 50 CM: MORTERPLAS SBS FP 4 KG
- ⑫ TAPAJUNTAS: MORTERPLAS SBS FPV 4 KG MIN
- ⑬ JUNTALEN
- ⑭ JUNTA ELÁSTICA
- ⑮ TEXTOP 3 CAPAS: 500+900 G/M<sup>2</sup>+TEXTIL+700 G/M<sup>2</sup>+PIZARRILLA SOPREMA

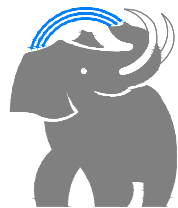

SOPREMA IBERIA SLU  
C/ Ferro, 7 (Pol.Ind. Can Pelegrí)  
08755 Castellbisbal (Barcelona) - Spain  
Tel. +34.635.14.00  
e-mail: info@soprema.es

**SOPREMA**<sup>®</sup>

Project:

-

Customer:

-

Object:

DETALLES CONSTRUCTIVOS CUBIERTA NO  
TRANSITABLE CONVENCIONAL ADHERIDA

Prot. n.

-

Sist.code  
NT-02-31

Data:

07-2022

Our. ref.

-

Scale:

ND

NT: SOPREMA no es responsable de la solución final de proyecto.

Estos detalles son sólo indicativos y deberían ser verificados y validados por el Proyectista y/o el aplicador según las condiciones reales de proyecto bajo su responsabilidad.

**DRAFT**