

TP-01-01

CUBIERTA TRANSITABLE
ACABADO BALDOSA AMORTERADA
INVERTIDA

DETALLE PERIMETRAL

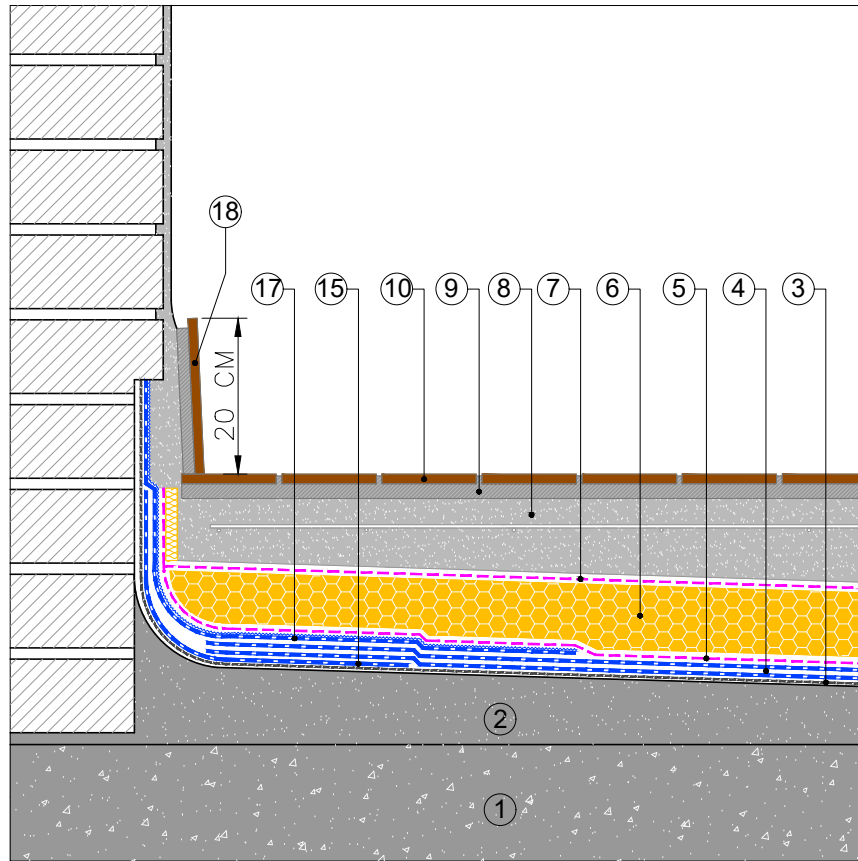

- ① SOPORTE RESISTENTE
- ② FORMACIÓN DE PENDIENTES
- IMPRIMACIÓN:
BASE: EMUFAL PRIMER
ÓPTIMO: EMUFAL PRIMER
REFORZADA: SOPRADÈRE
- ③
- MEMBRANA IMPERMEABILIZANTE:
BASE: MORTERPLAS APP FV 3KG + MORTERPLAS APP FP 3KG
ÓPTIMO: MORTERPLAS SBS FV 4 KG + MORTERPLAS SBS FP 4 KG
REFORZADA: ELASTOPHENE ELITE FV 4 KG + SOPRALENE ELITE FP 4KG
- ④
- CAPA SEPARADORA:
BASE: ROOFTEX V 200
ÓPTIMO: ROOFTEX V 200
REFORZADA: TEXXAM 1500
- ⑤
- AISLAMIENTO TÉRMICO:
BASE: SOPRA XPS SL 60
ÓPTIMO: SOPRA XPS SL 80
REFORZADO: SOPRA XPS SL 100
- ⑥
- CAPA SEPARADORA:
BASE: TEXXAM 1000
ÓPTIMO: TEXXAM 1500
REFORZADO: TEXXAM 3000
- ⑦
- ⑧ CAPA DE HORMIGÓN ARMADA 8 CM
- ⑨ ADHESIVO GEL G100 SUPERFLEX
- ⑩ ACABADO RASILLA CERÁMICA
- ⑪ DRAIN VERTICAL BTM
- ⑫ SUMIDERO CON REJILLA
- ⑬ JUNTALÉN
- ⑭ JUNTA ELÁSTICA: ALSAN FLEX
- ⑮ BANDA DE REFUERZO: MORTERPLAS SBS FP 3KG BAND 33
- ⑯ TAPAJUNTAS: MORTERPLAS SBS FP 4 KG
- ⑰ BANDA DE TERMINACIÓN: MORTERPLAS SBS FV 4 KG MIN
- ⑱ MIMBEL

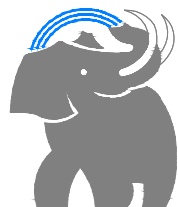

SOPREMA IBERIA SLU
C/ Ferro, 7 (Pol.Ind. Can Pelegrí)
08755 Castellbisbal (Barcelona) - Spain
Tel. +34.635.14.00
e-mail: info@soprema.es

SOPREMA®

Project:
-
Customer:
-

Object:
DETALLES CONSTRUCTIVOS CUBIERTA
TRANSITABLE ACABADO BALDOSA AMORTERADA
INVERTIDA

Prot. n.
-
Sist.code
TP-01-01

Data:
07-2022

Our. ref.
-
Scale:
ND

NT: SOPREMA no es responsable de la solución final de proyecto.
Estos detalles son sólo indicativos y deberían ser verificados y validados por el Proyectista y/o el aplicador según las condiciones reales de proyecto bajo su responsabilidad.

DRAFT