

**RE-02-15\_GRA**  
**REHABILITACIÓN- CUBIERTA NO TRANSITABLE**  
**ACABADO LÁMINA BITUMINOSA AUTOPROTEGIDA**

DETALLE DESAGÜE

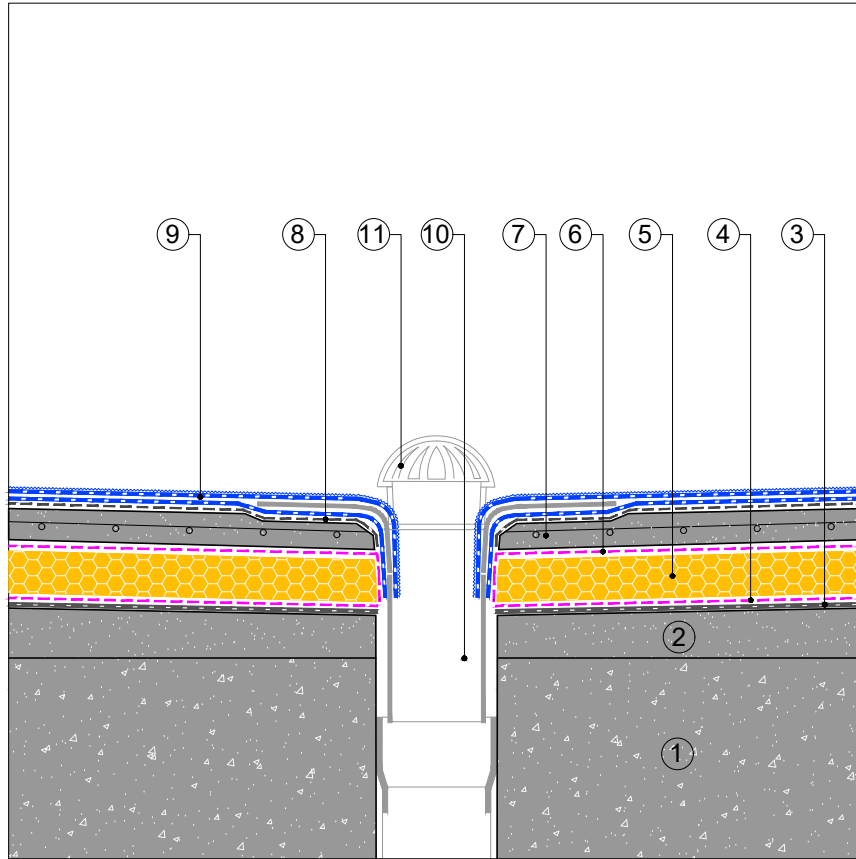

**RE-02-15\_GRA**  
**REHABILITACIÓN- CUBIERTA NO TRANSITABLE**  
**ACABADO LÁMINA BITUMINOSA AUTOPROTEGIDA**

DETALLE JUNTA ESTRUCTURAL

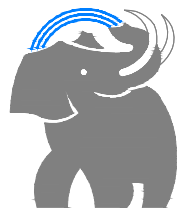
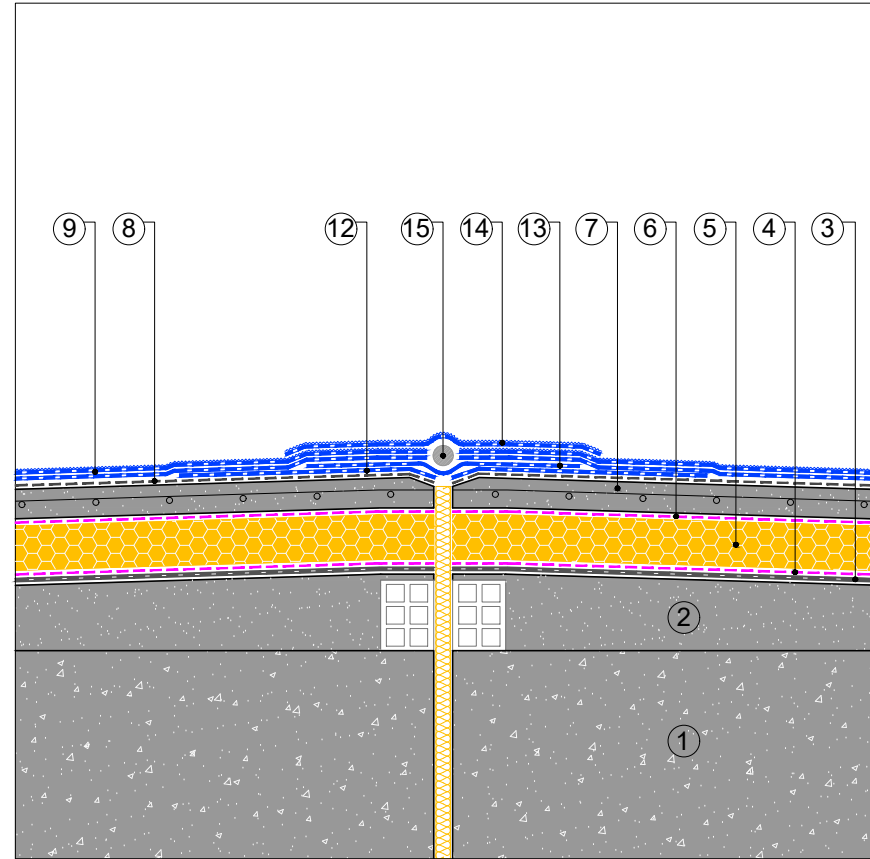

SOPREMA IBERIA SLU  
 C/ Ferro, 7 (Pol.Ind. Can Pelegrí)  
 08755 Castellbisbal (Barcelona) - Spain  
 Tel. +34.635.14.00  
 e-mail: info@soprema.es

**SOPREMA**®

Project:  
 -  
 Customer:  
 -

Object:  
 DETALLES CONSTRUCTIVOS CUBIERTA NO  
 TRANSITABLE ACABADO LÁMINA BITUMINOSA  
 AUTOPROTEGIDA

Prot. n.  
 -

Sist.code  
 RE-02-15\_GRA

Data:  
 09-2022

Our. ref.  
 -

Scale:  
 ND

NT: SOPREMA no es responsable de la solución final de proyecto.  
 Estos detalles son sólo indicativos y deberían ser verificados y validados por el Projectista y/o el aplicador según las condiciones reales de proyecto bajo su responsabilidad.

**DRAFT**