

TP-03-03

CUBIERTA TRANSITABLE  
 ACABADO BALDOSA FLOTANTE  
 SOPRADALLE CERAM  
 SIN AISLAMIENTO  
 DETALLE DESAGÜE

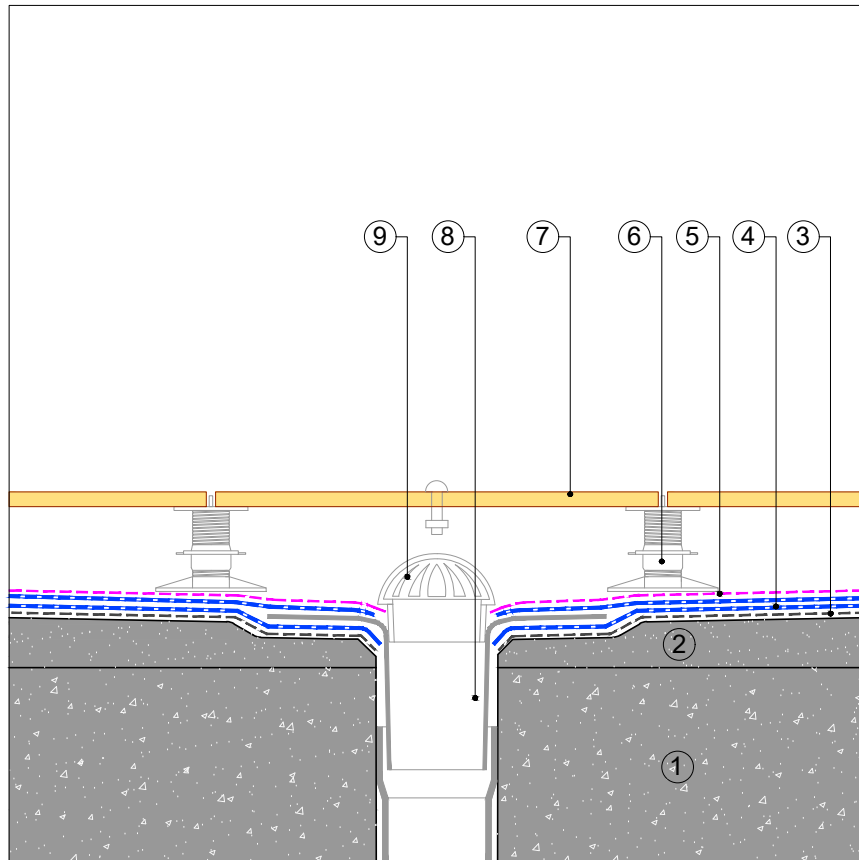

TP-03-03

CUBIERTA TRANSITABLE  
 ACABADO BALDOSA FLOTANTE  
 SOPRADALLE CERAM  
 SIN AISLAMIENTO  
 DETALLE JUNTA ESTRUCTURAL

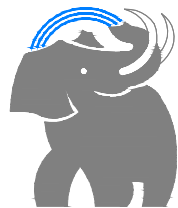
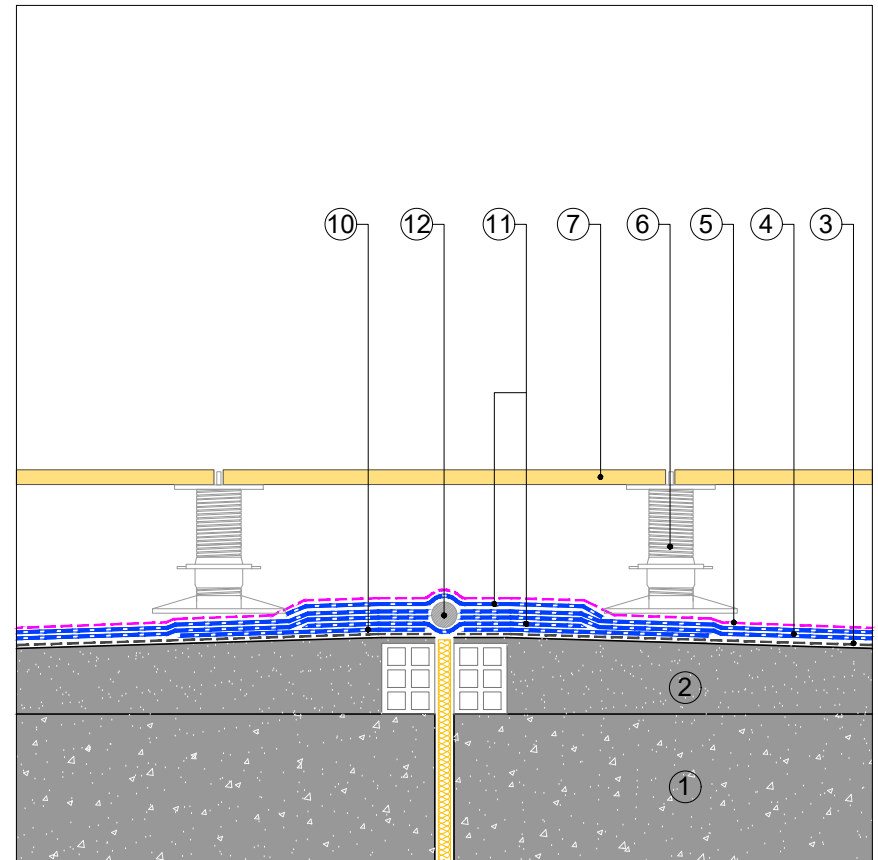

**SOPREMA**<sup>®</sup>

SOPREMA IBERIA SLU  
 C/ Ferro, 7 (Pol.Ind. Can Pelegrí)  
 08755 Castellbisbal (Barcelona) - Spain  
 Tel. +34.635.14.00  
 e-mail: info@soprema.es

Project: -  
 Customer: -

Object: DETALLES CONSTRUCTIVOS CUBIERTA TRANSITABLE ACABADO BALDOSA FLOTANTE SOPRADALLE CERAM SIN AISLAMIENTO

Prot. n. -  
 Sist.code TP-03-03  
 Date: 07-2022

Our. ref. -  
 Scale: ND

NT: SOPREMA no es responsable de la solución final de proyecto.  
 Estos detalles son sólo indicativos y deberían ser verificados y validados por el Projectista y/o el aplicador según las condiciones reales de proyecto bajo su responsabilidad.

**DRAFT**