

LO-07

BARREA GAS RADÓN
ZONA 1

ENCUENTRO DE LA LOSA CON MURO

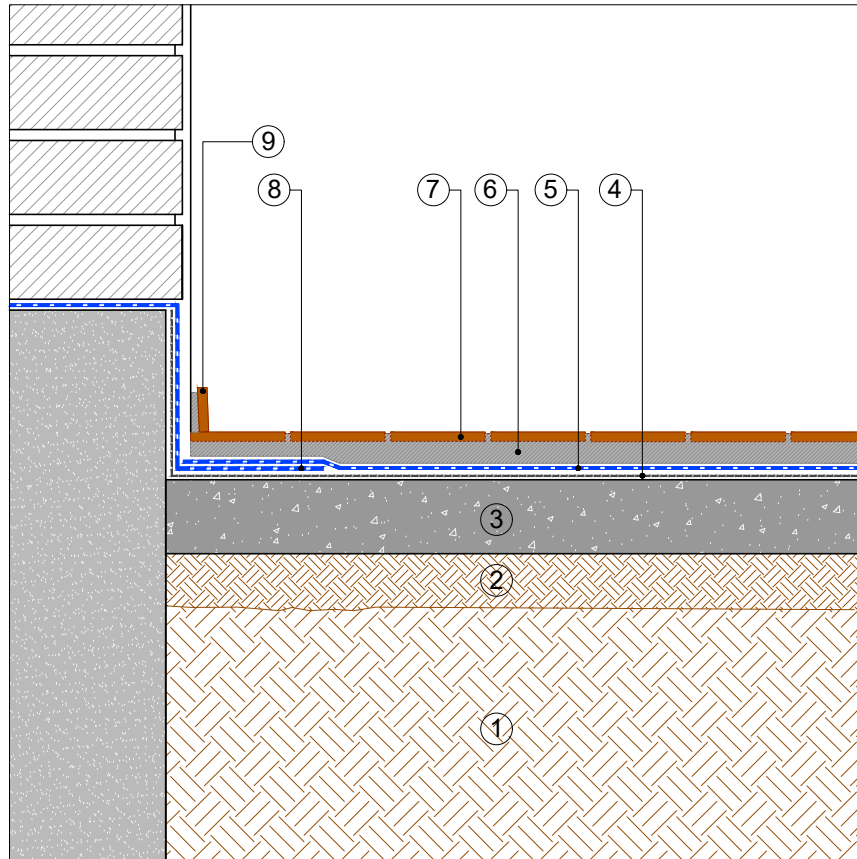

- ① TERRENO NATURAL
- ② NIVELACIÓN DE TERRENO
- ③ CAPA DE MORTERO POBRE 10 CM
- IMPRIMACIÓN:
④ ÓPTIMO: EMUFAL PRIMER
REFORZADA: EMUFAL PRIMER
- ⑤ MEMBRANA IMPERMEABILIZANTE:
EDILSTICK 2MM TNT/RAND
- ⑥ ADHESIVO GEL G100 SUPERFLEX
- ⑦ BALDOSA CERÁMICA
- ⑧ BANDA DE REFUERZO: EDILSTICK 2MM TNT/RAND
- ⑨ ZÓCALO

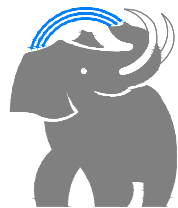

SOPREMA IBERIA SLU
C/ Ferro, 7 (Pol.Ind. Can Pelegrí)
08755 Castellbisbal (Barcelona) - Spain
Tel. +34.635.14.00
e-mail: info@soprema.es

SOPREMA®

Project:

-

Customer:

-

Object:

DETALLES CONSTRUCTIVOS BARREA GAS RADÓN
ZONA 1

Prot. n.

-

Sist.code
LO-07

Data:

10-2022

Our. ref.

-

Scale:

ND

NT: SOPREMA no es responsable de la solución final de proyecto.

Estos detalles son sólo indicativos y deberían ser verificados y validados por el Proyectista y/o el aplicador según las condiciones reales de proyecto bajo su responsabilidad.

DRAFT