

TP-03-02b
 COBERTURA TRANSITÁVEL
 SEM ISOLAMENTO TÉRMICO
 ACABAMENTO CERÂMICO SOBRE
 BETONILHA

DETALHE TUBO DE QUEDA

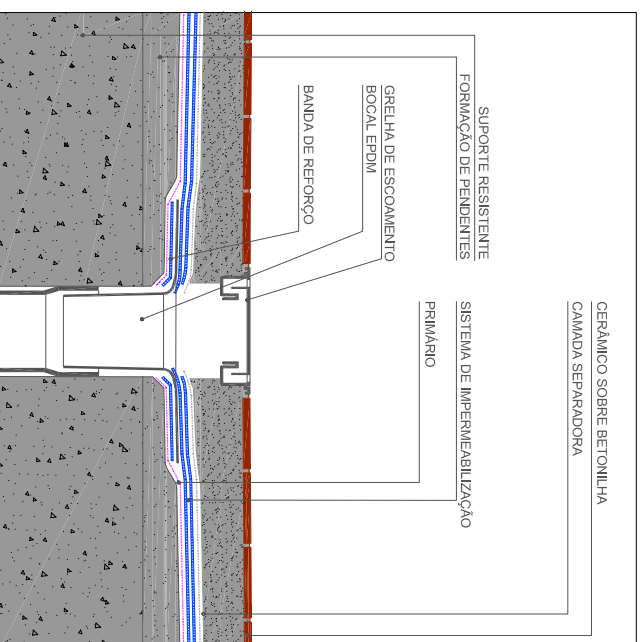

TP-03-02b
 COBERTURA TRANSITÁVEL
 SEM ISOLAMENTO TÉRMICO
 ACABAMENTO CERÂMICO SOBRE
 BETONILHA

DETALHE JUNTA DE DILATAÇÃO ESTRUTURAL

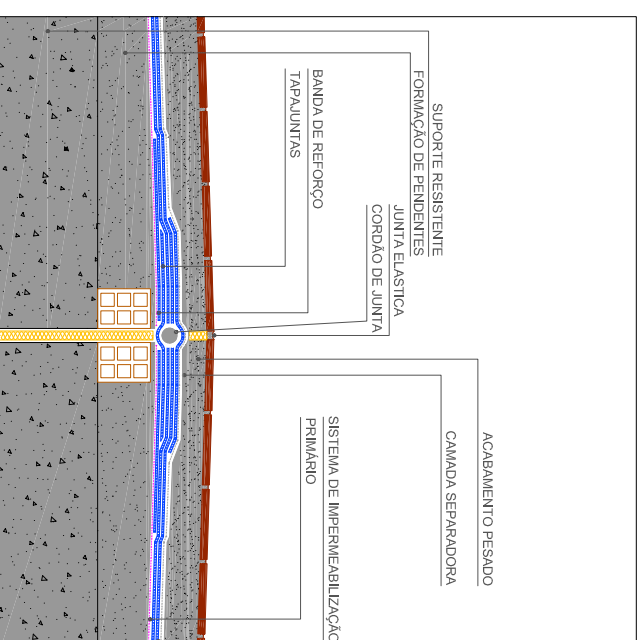

TP-03-02b
 COBERTURA TRANSITÁVEL
 SEM ISOLAMENTO TÉRMICO
 ACABAMENTO CERÂMICO SOBRE
 BETONILHA

DETALHE JUNTA REMATE PERIFÉRICO

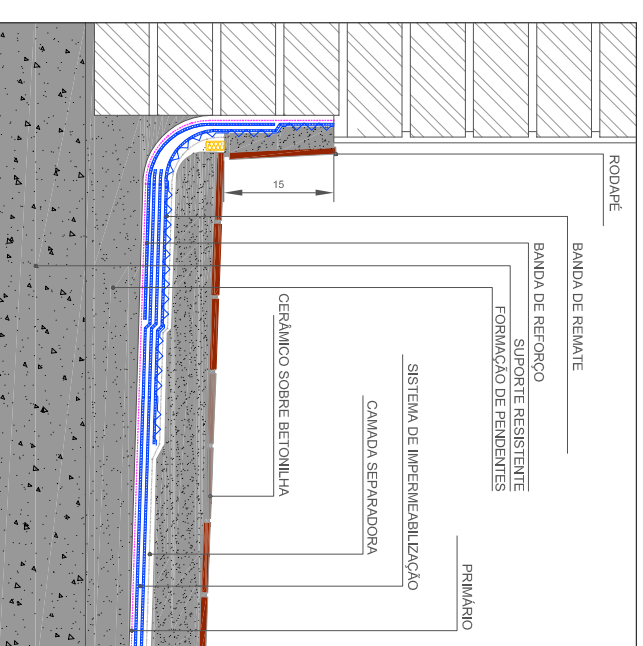

SOPREMA S.A.
 Zona Industrial de Alparça * Rua A - Lote 4B *
 2090-242 Alparça - Portugal
 Tel: +351 243 240 020
 e-mail: info@soprema.pt



Projeto:	-	Objeto:	DETALHES CONSTRUCTIVOS REMATES DE COBERTURA	NT: SOPREMA não é responsável pela solução final de projeto. Estes detalhes são apenas indicativos e deverão ser verificados e validados, em conformidade com as condições reais de projeto, pelo projectista e/ou pelo instalador responsáveis.
Cliente:	-	Desenho n.º	-	
	-	Cód. Sistema	TP-03-02b	
	-	Data:	05-2019	
	-	Escala:	ND	
	-	Referência:	-	

DRAFT