

RE-03-07_LAM
REHABILITACIÓN- CUBIERTA AJARDINADA
ACABADO EXTENSIVO VEGETAL SOPRANATURE

DETALLE ENTREGA A MURO

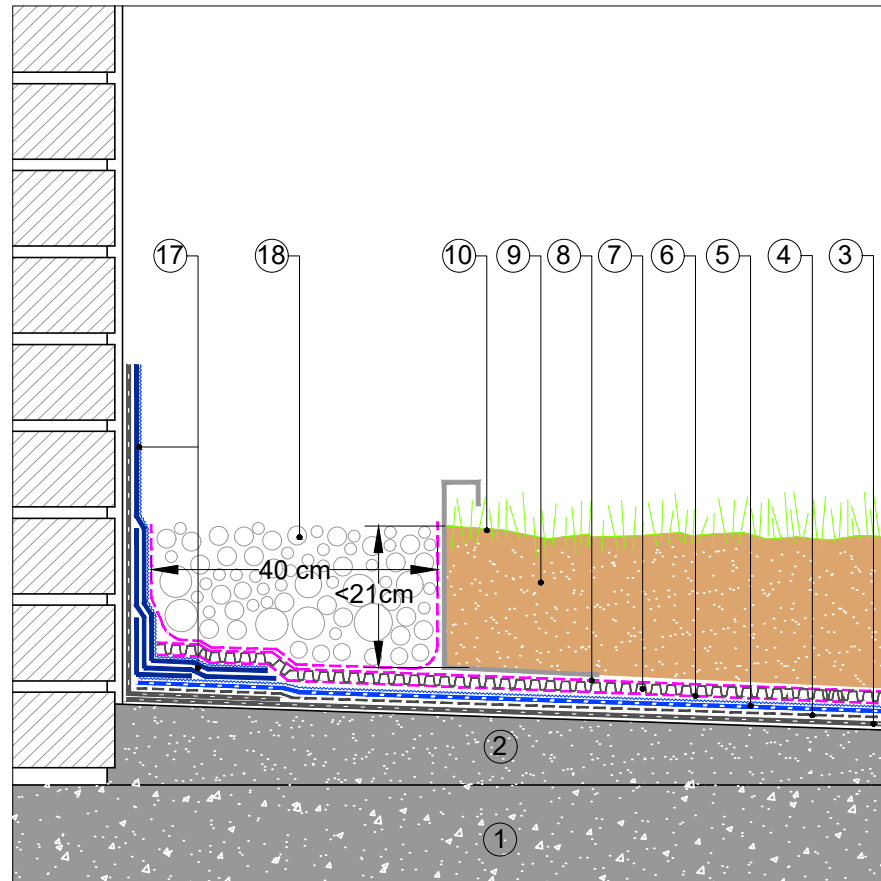

- ① SOPORTE RESISTENTE
- ② FORMACIÓN DE PENDIENTES
- ③ ANTIGUA IMPERMEABILIZACIÓN BITUMINOSA
- IMPRIMACIÓN:
 BASE: EMUFAL RENOVE
 ÓPTIMO: EMUFAL RENOVE
 REFORZADO: SOPRADÈRE
- ④
- MEMBRANA IMPERMEABILIZANTE:
 BASE: MORTERPLAS APP FP 4 KG GARDEN
 ÓPTIMO: MORTERPLAS SBS GARDEN MIN
 REFORZADA: SOPRALENE ELITE FP 5 KG GARDEN MIN
- ⑤
- CAPA SEPARADORA:
 BASE: ROOFTEX V 300
 ÓPTIMO: ROOFTEX V 300
- ⑥
- DRENAJE:
 BASE: DRENTEX PROTECT MAXI GARDEN
 ÓPTIMO: DRENTEX PROTECT MAXI GARDEN
 REFORZADA: DRENTEX IMPACT GARDEN
- ⑦
- CAPA SEPARADORA:
 BASE: ROOFTEX V 200
 ÓPTIMO: ROOFTEX V 200
- ⑧
- SUSTRATO VEGETAL SOPRAFLOR EXTENSIVO
- ⑨
- SOPRANATURE SEDUM MIX MAT
- ⑩
- DRAINI VERTICAL BTM
- ⑪
- PARAGRAVILLA
- ⑫
- ARQUETA
- ⑬
- BANDA DE REFUERZO: MORTERPLAS SBS FP 3KG BAND 33
- ⑭
- TAPAJUNTAS: MORTERPLAS SBS FP 4 KG
- ⑮
- JUNTALEN
- ⑯
- TEXTOP 3 CAPAS: 500+900 G/M²+TEXTIL+700 G/M²+PIZARRILLA SOPREMA
- ⑰
- ENCUENTRO CON PERÍMETRO:
 H<21 CM DE GRAVA + CAPA SEPARADORA ROOFTEX V 200
- ⑱

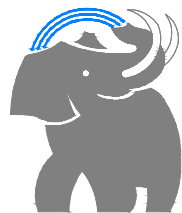

SOPREMA IBERIA SLU
 C/ Ferro, 7 (Pol.Ind. Can Pelegrí)
 08755 Castellbisbal (Barcelona) - Spain
 Tel. +34.635.14.00
 e-mail: info@soprema.es

SOPREMA®

Project:

-

Customer:

-

Object:

DETALLES CONSTRUCTIVOS CUBIERTA
 AJARDINADA ACABADO EXTENSIVO VEGETAL
 SOPRANATURE

Prot. n.

-

Our. ref.

-

Sist.code

RE-03-07_LAM

Data:

09-2022

Scale:

ND

NT: SOPREMA no es responsable de la solución final de proyecto.

Estos detalles son sólo indicativos y deberían ser verificados y validados por el Proyectista y/o el aplicador según las condiciones reales de proyecto bajo su responsabilidad.

DRAFT