

RE-01-09\_GRA

REHABILITACIÓN- CUBIERTA NO TRANSITABLE  
ACABADO GRAVAS

INVERTIDA

DETALLE ENTREGA A MURO

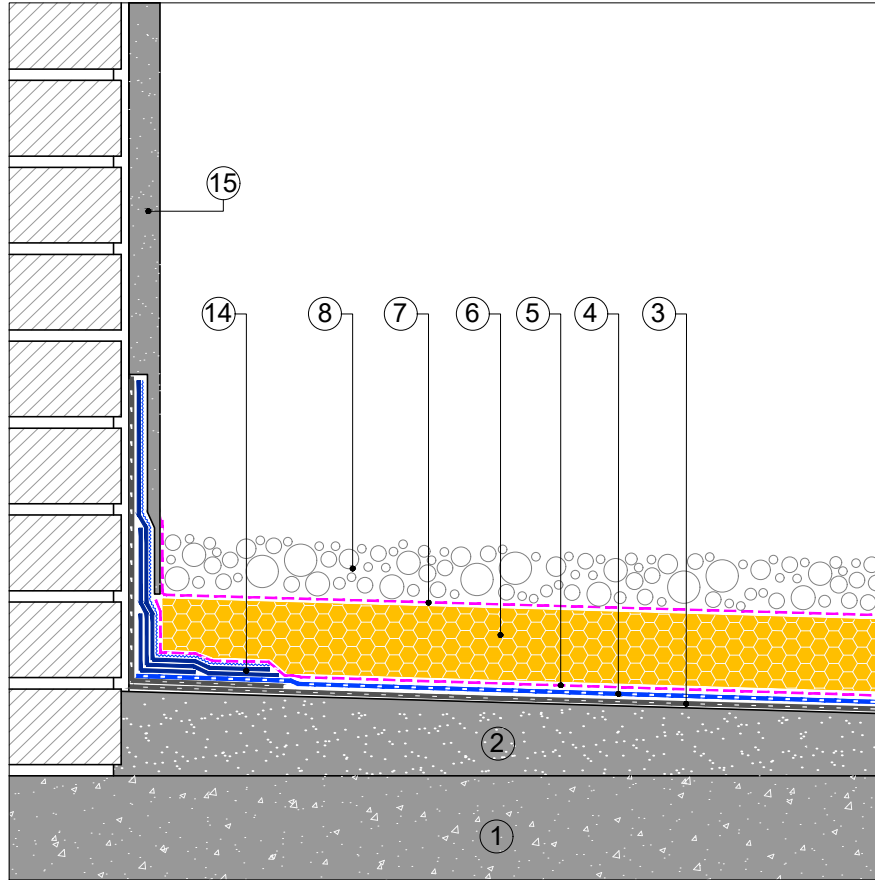

- ① SOPORTE RESISTENTE
- ② FORMACIÓN DE PENDIENTES
- ③ ANTIGUA IMPERMEABILIZACIÓN BITUMINOSA E IMPRIMACIÓN (PREVIO RETIRO DE GRAVAS)
- ④ MEMBRANA IMPERMEABILIZANTE:  
ÓPTIMO: MORTERPLAS SBS FP 4KG  
REFORZADA: SOPRALENE ELITE FP 4KG
- ⑤ CAPA SEPARADORA:  
ÓPTIMO: ROOFTEX V 200  
REFORZADA: TEXXAM 1000
- ⑥ AISLAMIENTO TÉRMICO:  
ÓPTIMO: SOPRA XPS SL 80  
REFORZADA: SOPRA XPS SL 100
- ⑦ CAPA SEPARADORA:  
ÓPTIMO: ROOFTEX V 200  
REFORZADA: TEXXAM 1000
- ⑧ GRAVAS
- ⑨ CAZOLETA DRAINI
- ⑩ MORRIÓN
- ⑪ BANDA DE REFUERZO: MORTERPLAS SBS FP 3KG BAND 33
- ⑫ TAPAJUNTAS: MORTERPLAS SBS FP 4 KG
- ⑬ JUNTALEN
- ⑭ TEXTOP 3 CAPAS: 500+900 G/M<sup>2</sup>+TEXTIL+700 G/M<sup>2</sup>+PIZARRILLA SOPREMA
- ⑮ ACABADO MURO

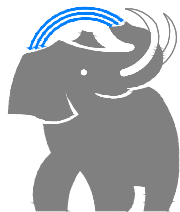

**SOPREMA**<sup>®</sup>

SOPREMA IBERIA SLU  
C/ Ferro, 7 (Pol.Ind. Can Pelegrí)  
08755 Castellbisbal (Barcelona) - Spain  
Tel. +34.635.14.00  
e-mail: info@soprema.es

Project:

-

Customer:

-

Object:

DETALLES CONSTRUCTIVOS CUBIERTA NO  
TRANSITABLE INVERTIDA ACABADO GRAVAS

Prot. n.

-

Our. ref.

-

Sist.code  
RE-01-09\_GRA

Data:  
09-2022

Scale:

ND

NT: SOPREMA no es responsable de la solución final de proyecto.

Estos detalles son sólo indicativos y deberían ser verificados y validados por el Proyectista y/o el aplicador según las condiciones reales de proyecto bajo su responsabilidad.

**DRAFT**