

RE-03-15.2_GRA

REHABILITACIÓN- CUBIERTA NO TRANSITABLE
ACABADO LÁMINA BITUMINOSA AUTOPROTEGIDA

DETALLE DESAGÜE

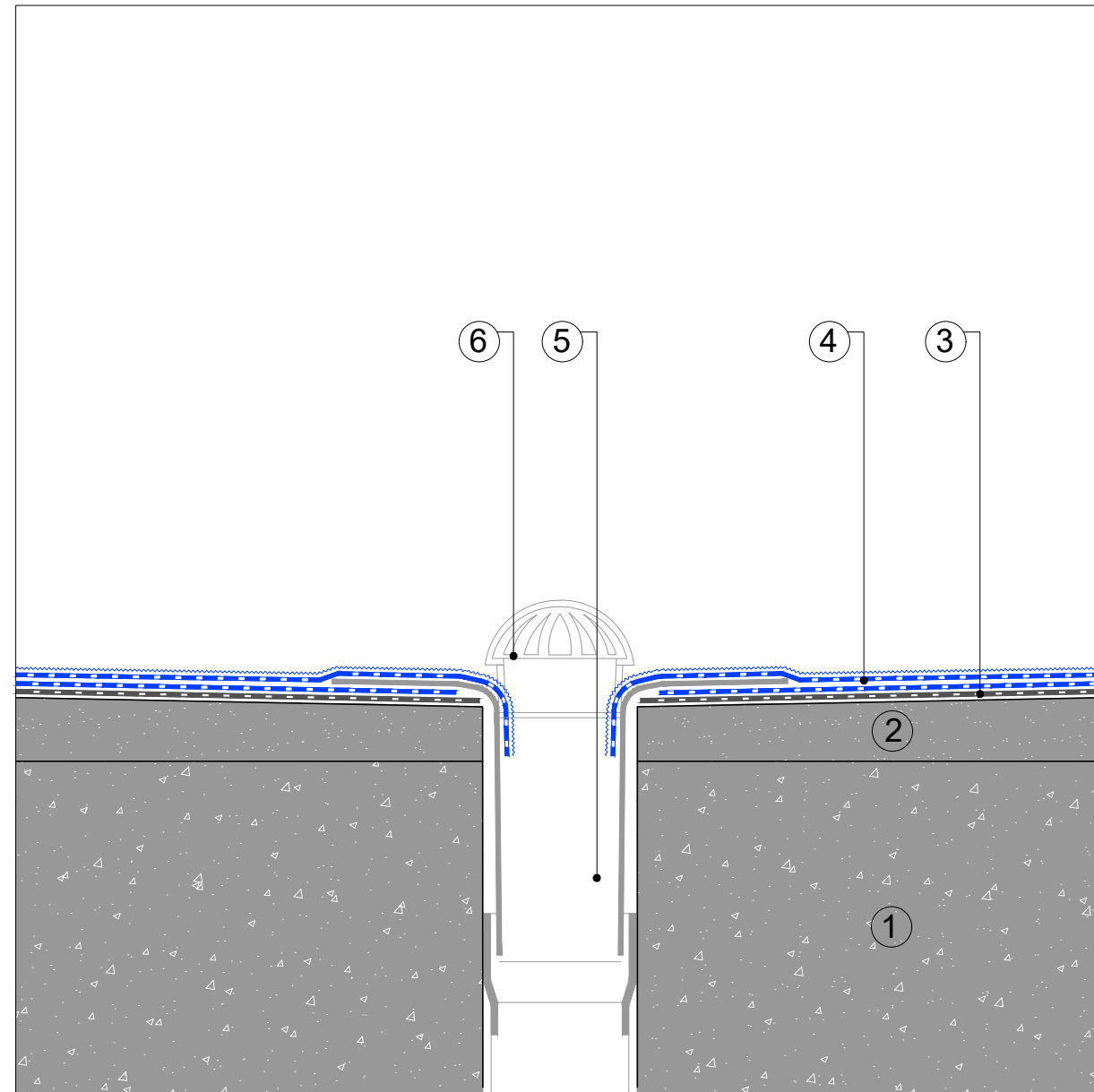

RE-03-15.2_GRA

REHABILITACIÓN- CUBIERTA NO TRANSITABLE
ACABADO LÁMINA BITUMINOSA AUTOPROTEGIDA

DETALLE JUNTA ESTRUCTURAL

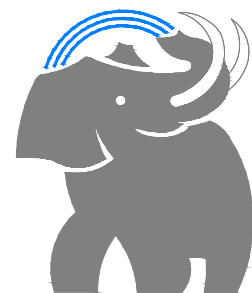
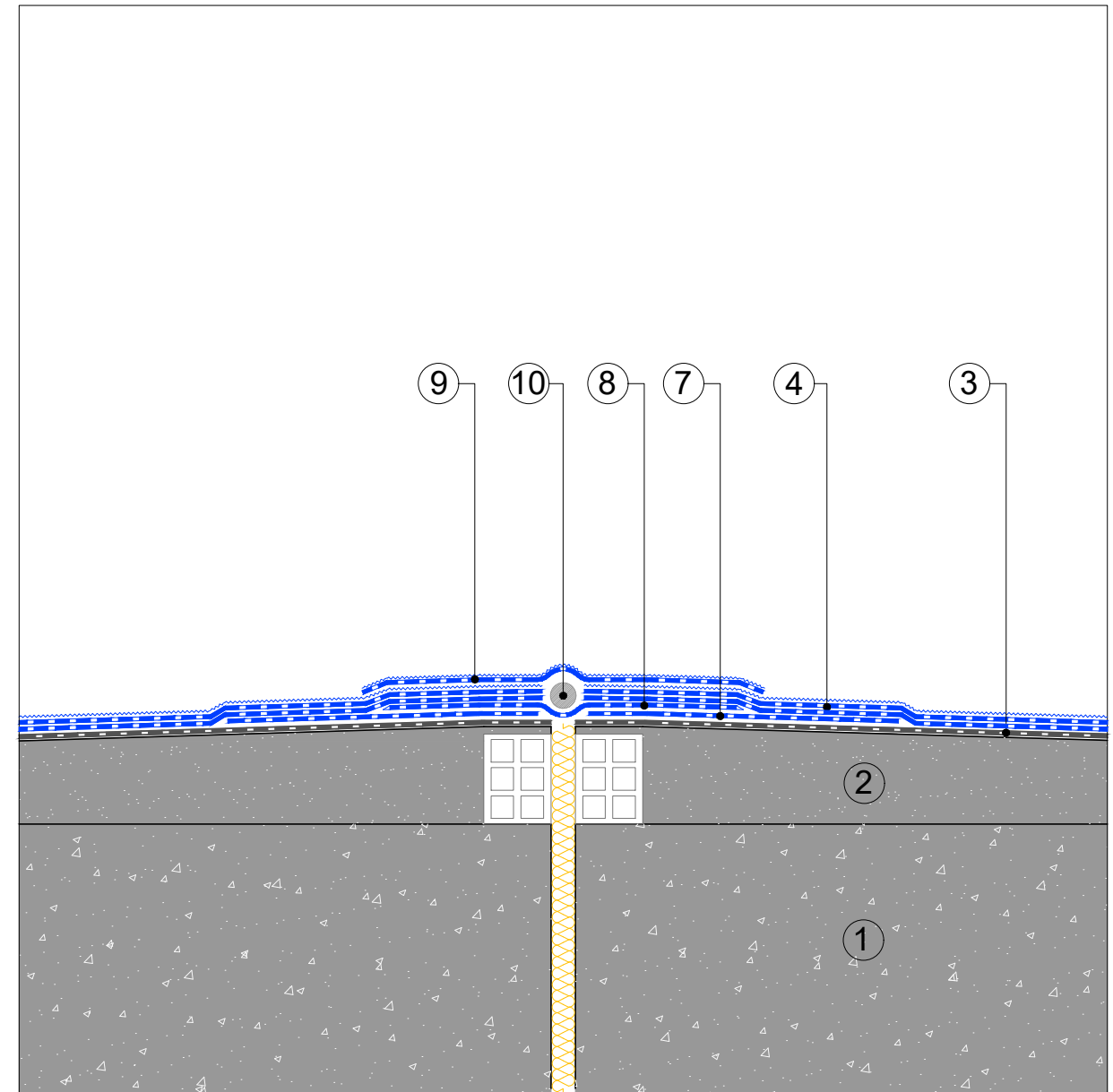

SOPREMA

SOPREMA IBERIA SLU
C/ Ferro, 7 (Pol.Ind. Can Pelegrí)
08755 Castellbisbal (Barcelona) - Spain
Tel. +34.635.14.00
e-mail: info@soprema.es

Project:

-

Customer:

-

Object:

DETALLES CONSTRUCTIVOS CUBIERTA NO
TRANSITABLE ACABADO LÁMINA BITUMINOSA
AUTOPROTEGIDA

Prot. n.

-

Sist.code
RE-03-15.2_GRA

Data:
09-2023

Our. ref.

-

Scale:

ND

NT: SOPREMA no es responsable de la solución final de proyecto.

Estos detalles son sólo indicativos y deberían ser verificados y validados por el Projectista y/o el aplicador según las condiciones reales de proyecto, bajo su responsabilidad.

DRAFT