

RE-03-15_LAM

REHABILITACIÓN- CUBIERTA NO TRANSITABLE ACABADO LÁMINA BITUMINOSA AUTOPROTEGIDA

DETALLE ENTREGA A MURO

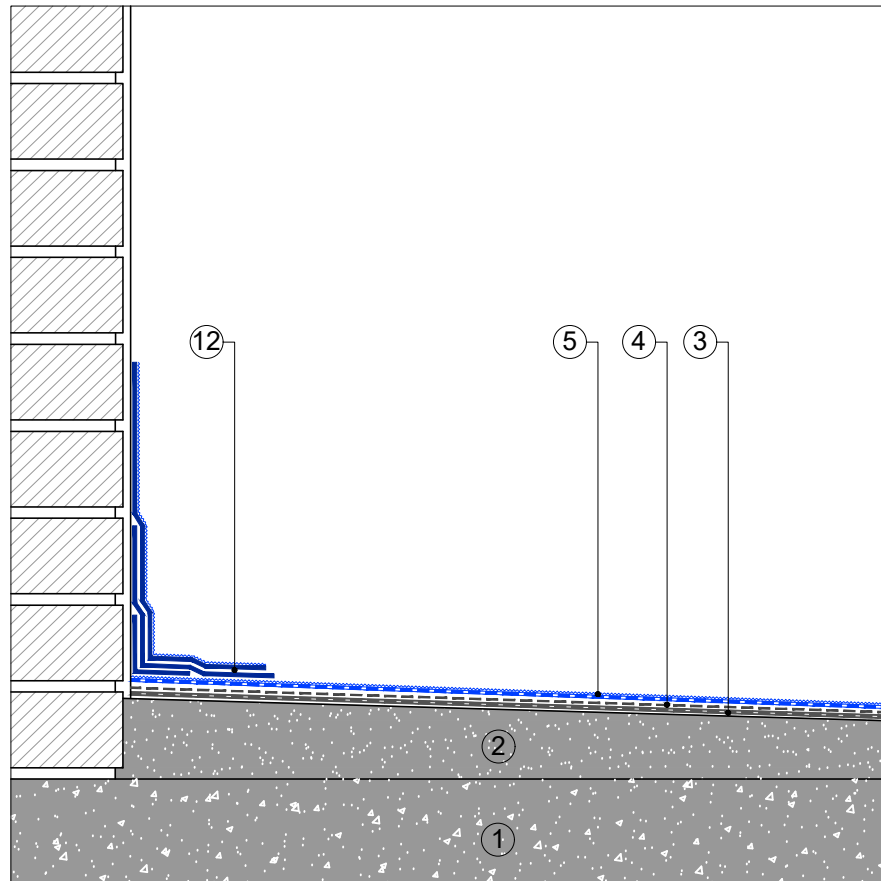

- ① SOPORTE RESISTENTE
- ② FORMACIÓN DE PENDIENTES
- ③ ANTIGUA IMPERMEABILIZACIÓN BITUMINOSA
- ④ IMPRIMACIÓN:
BASE: SOPRADÈRE
ÓPTIMO: EMUFAL RENOVE
REFORZADO: EMUFAL RENOVE
- ⑤ MEMBRANA IMPERMEABILIZANTE:
BASE: MORTERPLAS APP FPV 5 KG MIN
ÓPTIMO: MORTERPLAS SBS FPV 5 KG MIN
REFORZADA: SOPRALENE ELITE FM 5 KG D-TOX
- ⑥ CAZOLETA DRAINI
- ⑦ MORRIÓN
- ⑧ BANDA DE REFUERZO: MORTERPLAS SBS FP 3KG BAND 33
- ⑨ FORMACIÓN DE JUNTA BANDA DE 50 CM: MORTERPLAS SBS FP 4 KG
- ⑩ TAPAJUNTAS: MORTERPLAS SBS FPV 4 KG MIN
- ⑪ JUNTALÉN
- ⑫ TEXTOP 3 CAPAS: 500+900 G/M²+TEXTIL+700 G/M²+PIZARRILLA SOPREMA

*OPCIONAL:
CREAR PASILLO PARA TRÁNSITO PEATONAL CON SOPRACOVER DALLE.

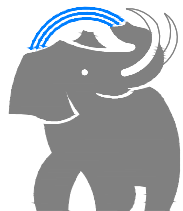

SOPREMA IBERIA SLU
C/ Ferro, 7 (Pol.Ind. Can Pelegrí)
08755 Castellbisbal (Barcelona) - Spain
Tel. +34.635.14.00
e-mail: info@soprema.es

SOPREMA[®]

Project:

-

Customer:

-

Object:

DETALLES CONSTRUCTIVOS CUBIERTA NO
TRANSITABLE ACABADO LÁMINA BITUMINOSA
AUTOPROTEGIDA

Prot. n.

-

Our. ref.

-

Sist.code
RE-03-15_LAM

Data:
09-2022

Scale:

ND

NT: SOPREMA no es responsable de la solución final de proyecto.

Estos detalles son sólo indicativos y deberían ser verificados y validados por el Proyectista y/o el aplicador según las condiciones reales de proyecto bajo su responsabilidad.

DRAFT