

TP-01-01

CUBIERTA TRANSITABLE  
ACABADO BALDOSA AMORTERADA  
INVERTIDA

DETALLE PERIMETRAL

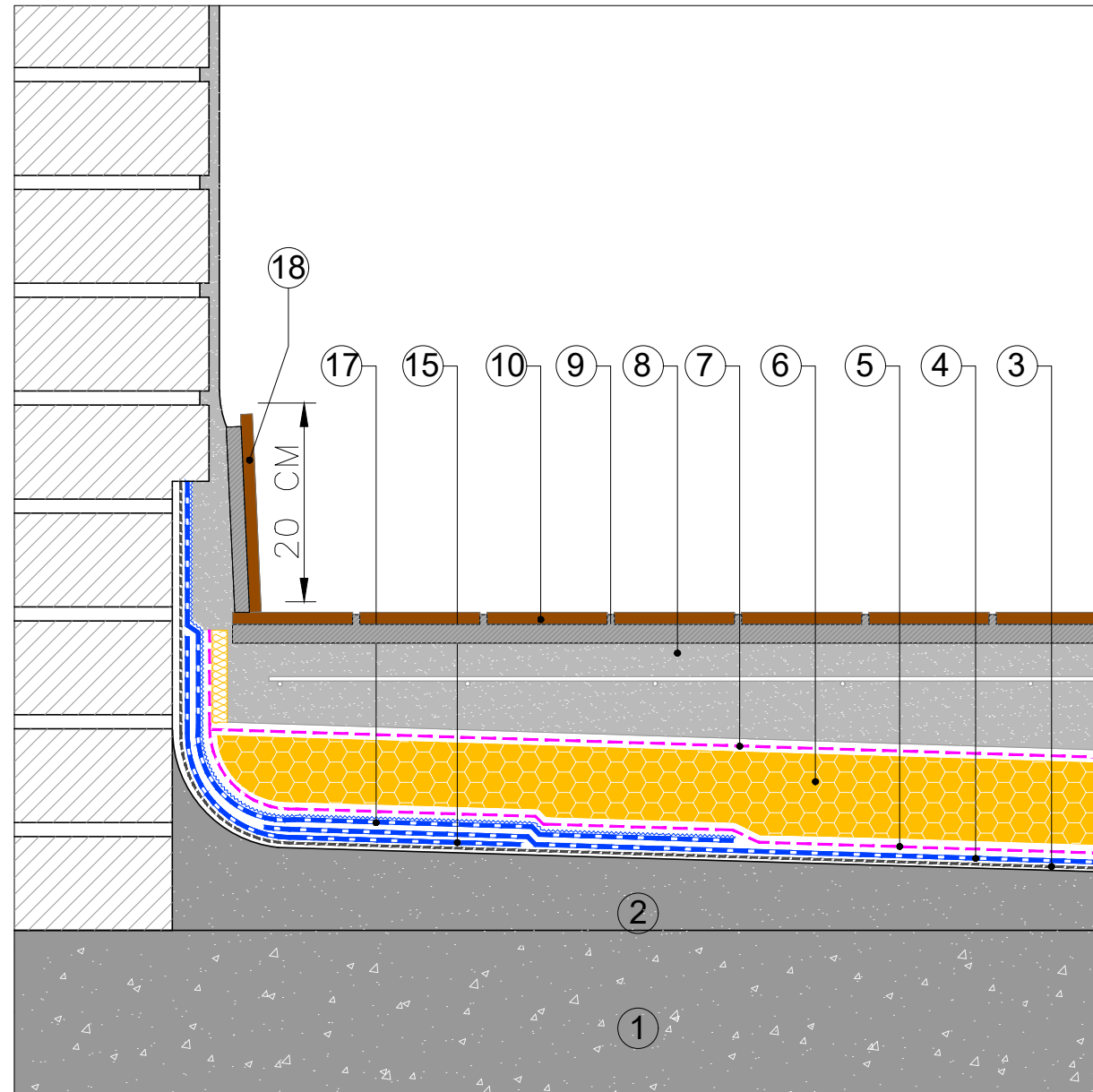

- ① SOPORTE RESISTENTE
- ② FORMACIÓN DE PENDIENTES
- ③ IMPRIMACIÓN:  
BASE: EMUFAL PRIMER  
ÓPTIMO: EMUFAL PRIMER  
REFORZADA: SOPRADÈRE
- ④ MEMBRANA IMPERMEABILIZANTE:  
BASE: MORTERPLAS APP FP 4KG  
ÓPTIMO: MORTERPLAS SBS FP 4 KG  
REFORZADA: SOPRALENE ELITE FP 4KG
- ⑤ CAPA SEPARADORA:  
BASE: ROOFTEX V 200  
ÓPTIMO: ROOFTEX V 200  
REFORZADA: TEXXAM 1500
- ⑥ AISLAMIENTO TÉRMICO:  
BASE: SOPRA XPS SL 60  
ÓPTIMO: SOPRA XPS SL 80  
REFORZADO: SOPRA XPS SL 100
- ⑦ CAPA SEPARADORA:  
BASE: TEXXAM 1000  
ÓPTIMO: TEXXAM 1500  
REFORZADO: TEXXAM 3000
- ⑧ CAPA DE HORMIGÓN ARMADA 8 CM
- ⑨ ADHESIVO GEL G100 SUPERFLEX
- ⑩ ACABADO RASILLA CERÁMICA
- ⑪ DRAINI VERTICAL BTM
- ⑫ SUMIDERO CON REJILLA
- ⑬ JUNTALEN
- ⑭ JUNTA ELÁSTICA: ALSAN FLEX
- ⑮ BANDA DE REFUERZO: MORTERPLAS SBS FP 3KG BAND 33
- ⑯ TAPAJUNTAS: MORTERPLAS SBS FP 4 KG
- ⑰ BANDA DE TERMINACIÓN: MORTERPLAS SBS FV 4 KG MIN
- ⑱ MIMBEL

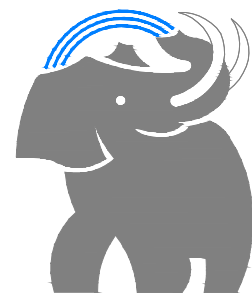

**SOPREMA**

SOPREMA IBERIA SLU  
C/ Ferro, 7 (Pol.Ind. Can Pelegrí)  
08755 Castellbisbal (Barcelona) - Spain  
Tel. +34.635.14.00  
e-mail: info@soprema.es

Project:

-

Customer:

-

Object:

DETALLES CONSTRUCTIVOS CUBIERTA  
TRANSITABLE ACABADO BALDOSA AMORTERADA  
INVERTIDA

Prot. n.

-

Sist.code  
TP-01-01

Data:  
07-2022

Our. ref.

-

Scale:

ND

NT: SOPREMA no es responsable de la solución final de proyecto.

Estos detalles son sólo indicativos y deberían ser verificados y validados por el Projectista y/o el aplicador según las condiciones reales de proyecto, bajo su responsabilidad.

**DRAFT**