

LO-08

BARREA GAS RADÓN CON AISLAMIENTO TÉRMICO ZONA 2

ENCUENTRO DE LA LOSA CON MURO

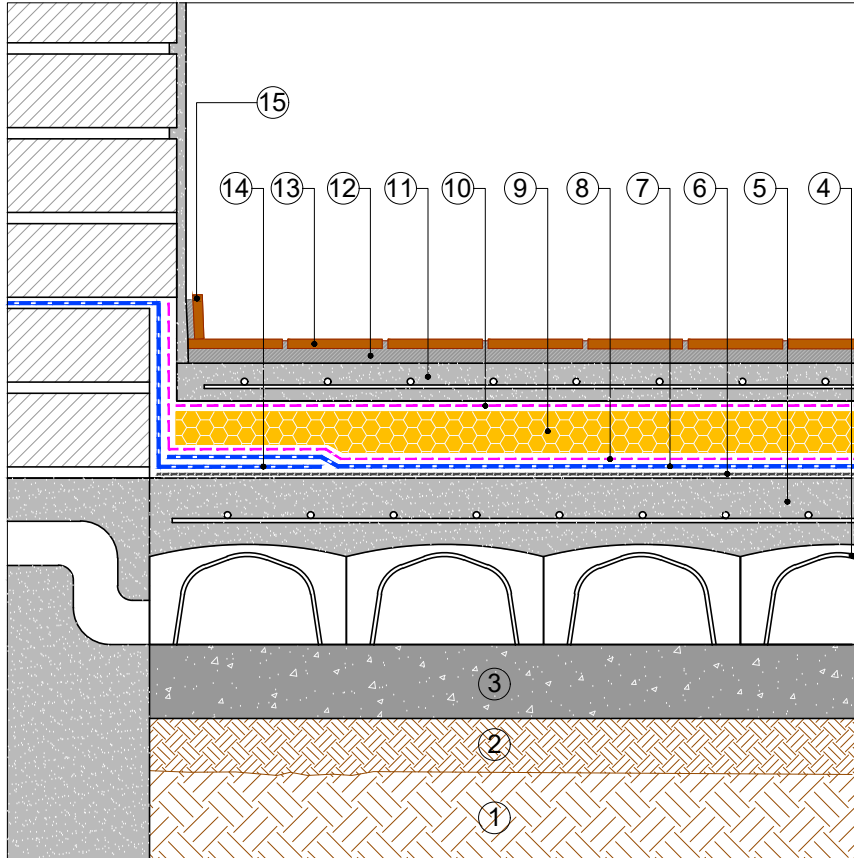

- ① TERRENO NATURAL
- ② NIVELACIÓN DE TERRENO
- ③ CAPA DE MORTERO POBRE 10 CM
- ④ FORJADO SANITARIO TIPO CAVITIS
- ⑤ CAPA DE HORMIGÓN ARMADO
- IMPRIMACIÓN:
⑥ ÓPTIMO: EMUFAL PRIMER
REFORZADA: SOPRADÉRE
- MEMBRANA IMPERMEABILIZANTE:
⑦ ÓPTIMO: MORTERPLAS SBS FP 4 KG
REFORZADA: MORTERPLAS SBS FP 4,8 KG
- CAPA SEPARADORA:
⑧ ÓPTIMO: ROOFTEX V 200
REFORZADA: TEXXAM 1000
- AISLAMIENTO TÉRMICO:
⑨ ÓPTIMO: SOPRA XPS SL 60
REFORZADO: SOPRA XPS SL 80
- CAPA SEPARADORA:
⑩ ÓPTIMO: TEXXAM 1000
REFORZADO: TEXXAM 1500
- ⑪ CAPA COMPRESIÓN ARMADA
- ⑫ ADHESIVO GEL G100 SUPERFLEX
- ⑬ BALDOSA CERÁMICA
- ⑭ BANDA DE REFUERZO: MORTERPLAS SBS FP 3 KG BAND 33
- ⑮ ZÓCALO

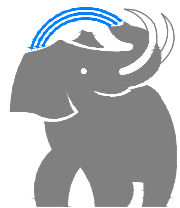

SOPREMA[®]

SOPREMA IBERIA SLU
C/ Ferro, 7 (Pol.Ind. Can Pelegrí)
08755 Castellbisbal (Barcelona) - Spain
Tel. +34.635.14.00
e-mail: info@soprema.es

Project: -
Customer: -

Object: **DETALLES CONSTRUCTIVOS BARREA GAS RADÓN
CON AISLAMIENTO TÉRMICO ZONA 2**

Prot. n. -
Sist.code LO-08
Data: 10-2022

Our. ref. -
Scale: ND

NT: SOPREMA no es responsable de la solución final de proyecto.
Estos detalles son sólo indicativos y deberían ser verificados y validados por el Proyectista y/o el aplicador según las condiciones reales de proyecto bajo su responsabilidad.

DRAFT