

TP-01-12

CUBIERTA TRANSITABLE  
ACABADO RASTRELADO  
MADERA

INVERTIDA

DETALLE DESAGÜE

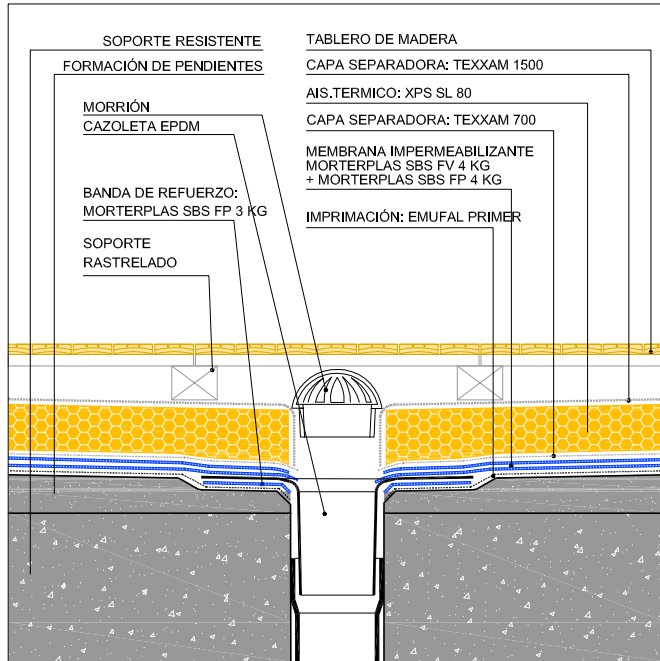

TP-01-12

CUBIERTA TRANSITABLE  
ACABADO RASTRELADO  
MADERA

INVERTIDA

DETALLE JUNTA ESTRUCTURAL

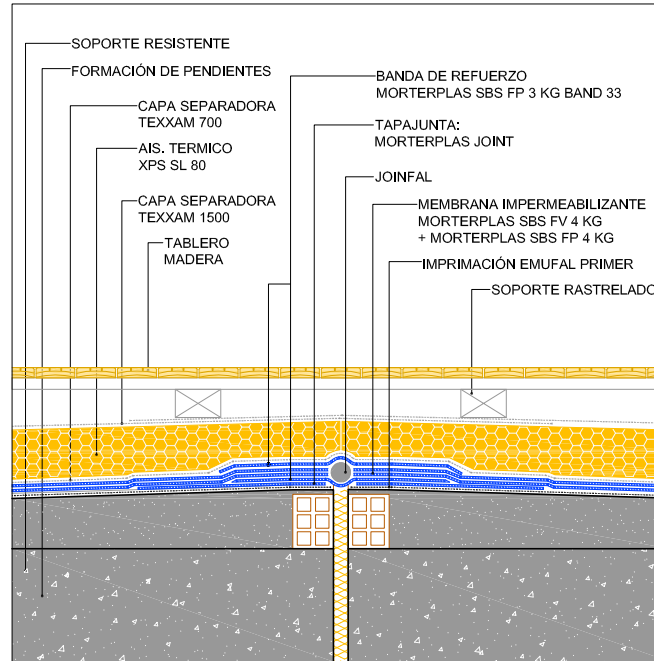

TP-01-12

CUBIERTA TRANSITABLE  
ACABADO RASTRELADO  
MADERA

INVERTIDA

DETALLE PERIMETRAL

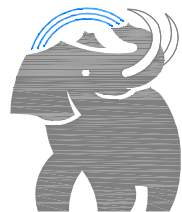
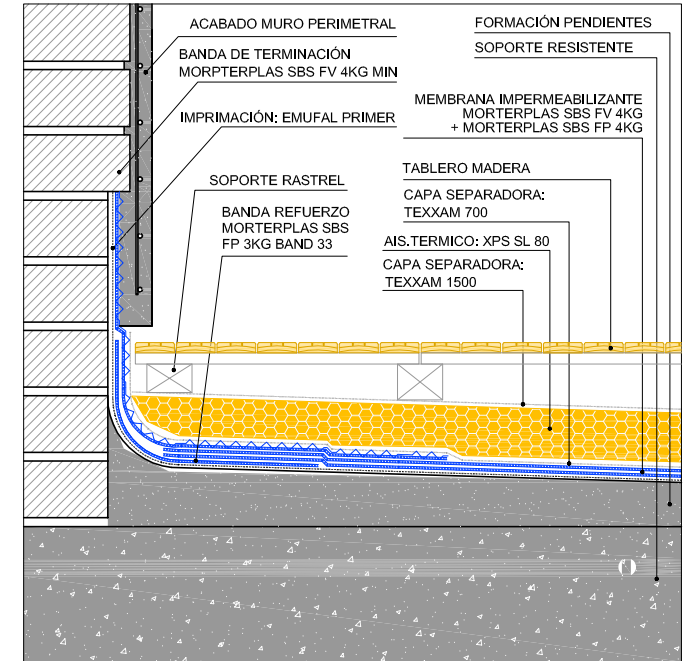

**SOPREMA**<sup>®</sup>

SOPREMA IBERIA SLU  
C/ Ferro, 7 (Pol.Ind. Can Pelegrí)  
08755 Castellbisbal (Barcelona) - Spain  
Tel. +34.635.14.00  
e-mail: info@soprema.es

Project:

-

Customer:

-

Object:

DETALLES CONSTRUCTIVOS REMATES CUBIERTA

Prot. n.

-

Sist.code  
TP-01-12

Data:  
07-2018

Our. ref.

-  
ND

Scale:

NT: SOPREMA no es responsable de la solución final de proyecto.

Estos detalles son sólo indicativos y deberían ser verificados y validados por el Projectista y/o el aplicador según las condiciones reales de proyecto bajo su responsabilidad.

**DRAFT**